Inventar Naturschutzgebiete

Erlass Stadtrat vom 31.08.2022, Freigabe zur öffentlichen Auflage

Objekttyp	NTA	**Objekt-Nr.**	NTA 7	**Parzelle(n)**	1023W
Flurname	Weidgut	**Koordinaten**	2722629 / 1258716		

Beschrieb Fettwiese an Böschung, einem Waldrand vorgelagert.

Bisher geschützt (SV 92/94)
☐ Ja ☒ Nein

Bedeutung
☐ lokal
☐ regional
☐ national

Ökologie
☐ hoch
☐ mittel
☒ gering

Ausbildung
☐ hoch
☐ mittel
☒ gering

Landschaft
☐ hoch
☒ mittel
☐ gering

Einstufung GeOs
○ schützenswert
○ bemerkenswert
● nicht schützenswert

Status
○ beibehalten
○ aufnehmen
○ entlassen
● nicht aufnehmen

Bemerkung Einstufung Fachbüro

im aktuellen Zustand nicht schutzwürdig

Bemerkung Einstufung Gemeinde

Handlungsbedarf

kein

Plan mit Ortholuftbild aus dem Jahr 2014

Übersichtsplan

Inventar Naturschutzgebiete

Erlass Stadtrat vom 31.08.2022, Freigabe zur öffentlichen Auflage

Zustand aktuell

Nutzung/ Pflege

	Düngung	Intensität	Bemerkung
☐ Weide			
■ Wiese	☐ Mist	☐ klein	
☐ Streue	■ Jauche	■ mittel	
☐ Brache	☐ Kunstdünger	■ gross	

Defizite u. Schäden

- ☐ Problempflanzen
- ☐ Tritt
- ☐ Beschattung
- ☐ Verbuschung
- ■ Nährstoffeintrag
- ☐ falsche Bewirtsch.
- ☐ weitere

Defizite, Schäden

Düngung und frühe Mahd

Verstösse

Ziele, Aufwertungsbedarf und Massnahmen

Aufwertungspotential klein ■ mittel ■ gross ☐

Ziele/ Massnahmen

Rückführungsfläche Magerwiese.
Durch häufigen Schnitt und Düngungsverzicht (inkl. mind. 3m Puffer oberhalb) ausmagern, anschliessend Schnittgutübertragung prüfen.
Ziel: Artenreiches, mageres Wiesenbord mit Schnittzeitpunkt 1.7.

Ausgangszustand

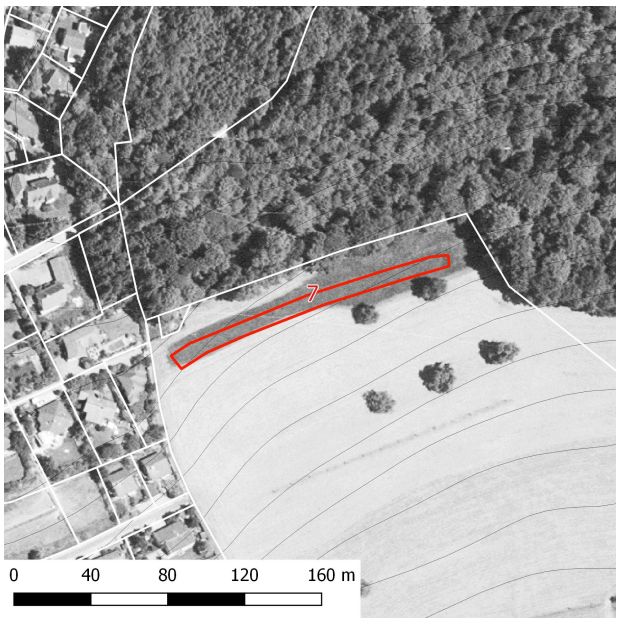

Plan mit Ortholuftbild aus dem Jahr 1996

Bilder

Inventar Naturschutzgebiete

Erlass Stadtrat vom 31.08.2022, Freigabe zur öffentlichen Auflage

Teilflächen der Kartierung

Artliste

Name	Teilflächen a	b	c	d	e	f	BFF	NHG	Soziol.

Inventar Naturschutzgebiete

Erlass Stadtrat vom 31.08.2022, Freigabe zur öffentlichen Auflage

Dactylis glomerata (Wiesen-Knäuelgras)	3					
Festuca pratensis (Wiesen-Schwingel)	2					
Galium album (Weisses-Wiesenlabkraut)	3					AE1
Helictotrichon pubescens (Flaum-Wiesenhafer)	2				x	MB2
Holcus lanatus (Wolliges Honiggras)	3					
Lathyrus sp. (nur gelb)	1				*	
Leucanthemum vulgare (Wiesen Margerite)	1				x	MB2
Lolium perenne (Englisches Raygras)	2					
Ranunculus acris (Scharfer Hahnenfuss)	2					AE1
Taraxacum officinale (Gewöhnlicher Löwenzahn)	3					AE1
Trifolium repens (Kriechender Klee)	3					AE1
Trisetum flavescens (Wiesen-Goldhafer)	2					
Viccia sp. (Wicken)	1					

Legende a-f:
1= vereinzeltes oder nur sehr lokales Vorkommen
2= regelmässiges Vorkommen, Deckungsgrad 1% - 20%
3= regelmässiges Vorkommen, Deckungsgrad 20% - 50%
4= regelmässiges Vorkommen, Deckungsgrad > 50%

Q2 = Flora-Qualität nach DZV QII
NHG = Schutzwürdig nach NHG, rote Liste
Soziol. = Leitart für Pflanzengesellschaft

	Pfl.Gesellschaft	QII	Bemerkungen
a	Fettwiese	4	
b			
c			
d			
e			
f			

Legende zu QII: 1= gut erreicht, 2 = knapp erreicht, 3 = fast erreicht, 4 = nicht erreicht

Erfasst durch GeOs GmbH, Degersheim **Feldaufnahme am** 14.06.2016