Inventar Naturschutzgebiete

Erlass Stadtrat vom 31.08.2022, Freigabe zur öffentlichen Auflage

Objekttyp	NTA	**Objekt-Nr.**	NTA 4	**Parzelle(n)**	29W
Flurname	Eggfeld	**Koordinaten**	2720503 / 1259208		

Beschrieb

Fromentalwiese mit erheblichem Anteil von Fettwiesenarten auf ehmaligem Friedhof der Psychiatrischen Klinik Wil.Teilweise auf altem Friedhof. Böschung mit Arten des Halbtrockenrasens.

Bisher geschützt (SV 92/94)

☐ Ja ☒ Nein

Bedeutung

☒ lokal
☐ regional
☐ national

Ökologie

☐ hoch
☒ mittel
☐ gering

Ausbildung

☐ hoch
☒ mittel
☐ gering

Landschaft

☐ hoch
☒ mittel
☐ gering

Einstufung GeOs

○ schützenswert
● bemerkenswert
○ nicht schützenswert

Status

○ beibehalten
○ aufnehmen
○ entlassen
● nicht aufnehmen

Bemerkung Einstufung Fachbüro

Gutes Aufwertungspotential.

Bemerkung Einstufung Gemeinde

Keine Aufnahme, da aktuell noch nicht schutzwürdig.

Handlungsbedarf

kein

Plan mit Ortholuftbild aus dem Jahr 2014

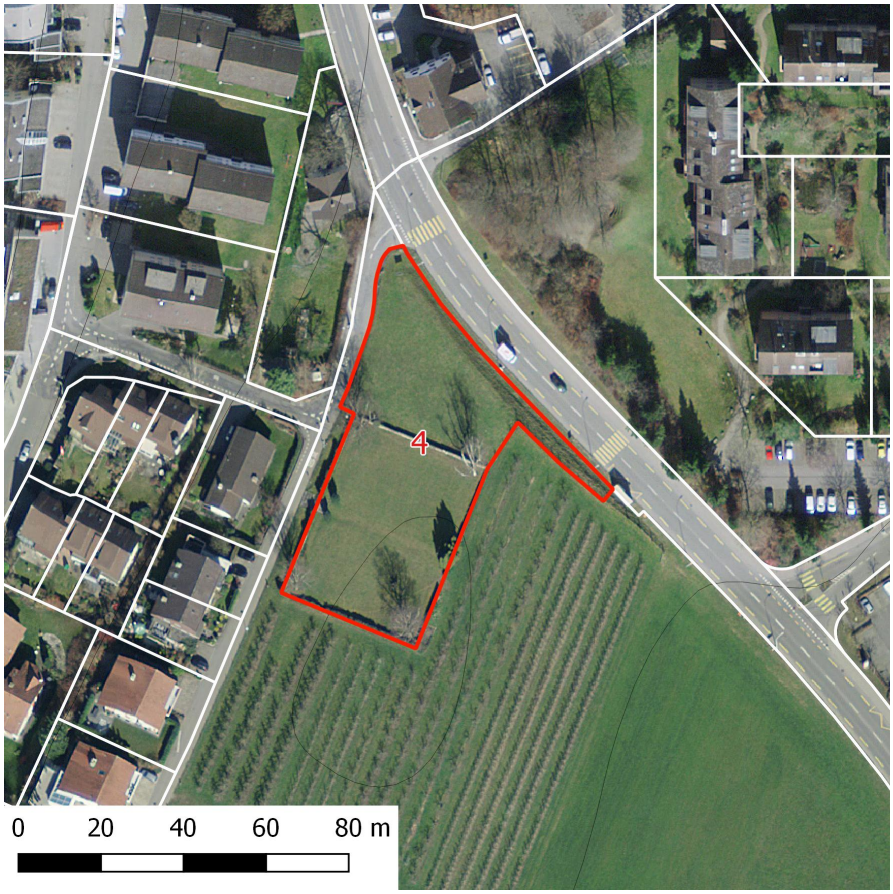

Übersichtsplan

Inventar Naturschutzgebiete

Erlass Stadtrat vom 31.08.2022, Freigabe zur öffentlichen Auflage

Zustand aktuell

Nutzung/ Pflege

	Düngung	Intensität
☐ Weide		
■ Wiese	☐ Mist	■ klein
☐ Streue	☐ Jauche	☐ mittel
☐ Brache	☐ Kunstdünger	☐ gross

Bemerkung

Luftbild 2009 lässt eine Beweidung vermuten

Defizite u. Schäden

- ☐ Problempflanzen
- ☐ Tritt
- ☐ Beschattung
- ☐ Verbuschung
- ☐ Nährstoffeintrag
- ☐ falsche Bewirtsch.
- ■ weitere

Defizite, Schäden

Mehrheitlich nährstoffreich. Geringer botanischer Wert.

Verstösse

Ziele, Aufwertungsbedarf und Massnahmen

Aufwertungspotential klein ☐ mittel ■ gross ■

Ziele/ Massnahmen

Weiter ausmagern und aufwerten zu einer artenreichen Fromentalwiese.
Ausmagerung während einiger Jahre durch häufigen Schnitt, wobei jeweils 10-20% als Rückzugsstreifen stehen gelassen werden soll. Nach 4 Jahren neu beurteilen und Aufwertung prüfen.

Ausgangszustand

Plan mit Ortholuftbild aus dem Jahr 1996

Bilder

Inventar Naturschutzgebiete

Erlass Stadtrat vom 31.08.2022, Freigabe zur öffentlichen Auflage

Teilflächen der Kartierung

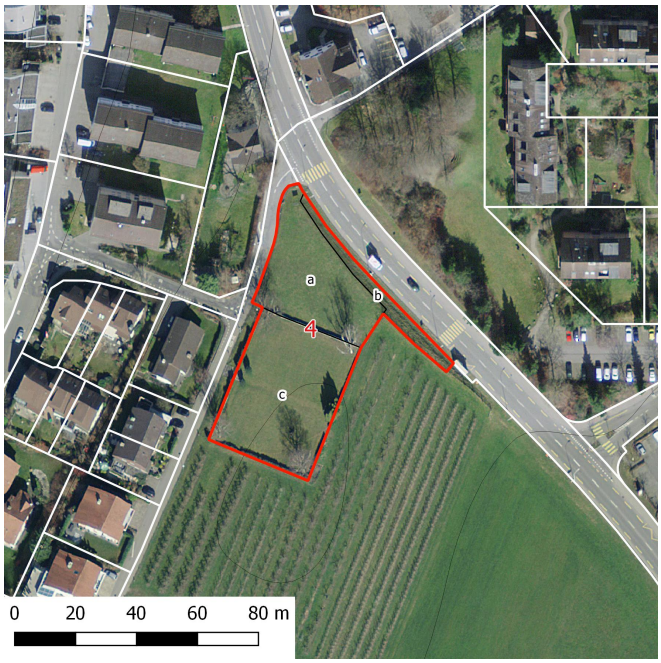

Artliste

Name	Teilflächen a	b	c	d	e	f	BFF	NHG	Soziol.

Inventar Naturschutzgebiete

Erlass Stadtrat vom 31.08.2022, Freigabe zur öffentlichen Auflage

Anthoxanthum odoratum (Wohlriechendes Geruchgras)		2				x		
Arrhenatherum elatius (Fromental)	3	2						
Brachypodium pinnatum (Fieder-Zwenke)		1						MB
Bromus erectus (Aufrechte Trespe)		2				x	x	MB
Compositae gelb, einköpfig (o. Tarx.sp., Scorzo.sp., Trago.sp., Arnica	1					*		
Dactylis glomerata (Wiesen-Knäuelgras)	2	1						
Galium album (Weisses-Wiesenlabkraut)	3	2						AE1
Helictotrichon pubescens (Flaum-Wiesenhafer)	2	2				x		MB2
Heracleum sphondylium (Wiesen-Bärenklau)	3							AE1
Holcus lanatus (Wolliges Honiggras)	3	2						
Knautia arvensis (Feld-Witwenblume)	3	1				*		AE1
Leucanthemum vulgare (Wiesen Margerite)	2					x		MB2
Medicago lupulina (Hopfenklee)	1					x		
Ranunculus acris (Scharfer Hahnenfuss)	2							AE1
Rhynanthus sp. (Klappertöpfe)	3	2				*		
Sanguisorba minor (Kleiner Wiesenknopf)		2				*		MB
Tragopogon pratensis (Wiesen-Bocksbart)		1				+		
Trifolium repens (Kriechender Klee)	3	2						AE1
Veronica chamaedrys (Gamander-Ehrenpreis)	2							AE1

Legende a-f:
1= vereinzeltes oder nur sehr lokales Vorkommen
2= regelmässiges Vorkommen, Deckungsgrad 1% - 20%
3= regelmässiges Vorkommen, Deckungsgrad 20% - 50%
4= regelmässiges Vorkommen, Deckungsgrad > 50%

Q2 = Flora-Qualität nach DZV QII
NHG = Schutzwürdig nach NHG, rote Liste
Soziol. = Leitart für Pflanzengesellschaft

	Pfl.Gesellschaft	QII	Bemerkungen
a	AE	3-4	Teilfläche c ähnlich wie a, mit etwas weniger Gräser, mehr Kräuter (keine separate Artenliste)
b	TW	2	
c	AE	3-4	
d			
e			
f			

Legende zu QII: 1= gut erreicht, 2 = knapp erreicht, 3 = fast erreicht, 4 = nicht erreicht

Erfasst durch GeOs GmbH, Degersheim **Feldaufnahme am** 13.06.2016