Inventar Naturschutzgebiete

Erlass Stadtrat vom 31.08.2022, Freigabe zur öffentlichen Auflage

Objekttyp	NTA	**Objekt-Nr.**	NTA 3	**Parzelle(n)**	2935W 58W
Flurname	Hofberg/Burgstall	**Koordinaten**	2720850 / 1259463		

Beschrieb Ausgesprochen artenreicher Halbtrockenrasen.

Bisher geschützt (SV 92/94)
☒ Ja ☐ Nein

Bedeutung
☒ lokal
☐ regional
☐ national

Ökologie
☒ hoch
☐ mittel
☐ gering

Ausbildung
☒ hoch
☐ mittel
☐ gering

Landschaft
☒ hoch
☐ mittel
☐ gering

Einstufung GeOs
◉ schützenswert
○ bemerkenswert
○ nicht schützenswert

Status
◉ beibehalten
○ aufnehmen
○ entlassen
○ nicht aufnehmen

Bemerkung Einstufung Fachbüro

Bemerkung Einstufung Gemeinde

Fläche wird östlich erweitert gemäss Vorschlag GeOs (Teilfläche c).

Handlungsbedarf

gering

Plan mit Ortholuftbild aus dem Jahr 2014

0 20 40 60 80 m

Übersichtsplan

Inventar Naturschutzgebiete

Erlass Stadtrat vom 31.08.2022, Freigabe zur öffentlichen Auflage

Zustand aktuell

Nutzung/ Pflege

	Düngung	Intensität	Bemerkung
☐ Weide			
■ Wiese	☐ Mist	■ klein	
☐ Streue	☐ Jauche	☐ mittel	
☐ Brache	☐ Kunstdünger	☐ gross	

Defizite u. Schäden

- ☐ Problempflanzen
- ☐ Tritt
- ☐ Beschattung
- ☐ Verbuschung
- ☐ Nährstoffeintrag
- ☐ falsche Bewirtsch.
- ■ weitere

Defizite, Schäden

Wasserfassung

Verstösse

Ziele, Aufwertungsbedarf und Massnahmen

Aufwertungspotential klein ☐ mittel ■ gross ☐

Ziele/ Massnahmen

Artenvielfalt entlang des Waldrandes durch Auslichten verbessern. Die Fläche würde sich als Spenderfläche für Schnittgutübertragung eignen.

Ausgangszustand

Plan mit Ortholuftbild aus dem Jahr 1996

Bilder

Inventar Naturschutzgebiete

Erlass Stadtrat vom 31.08.2022, Freigabe zur öffentlichen Auflage

Teilflächen der Kartierung

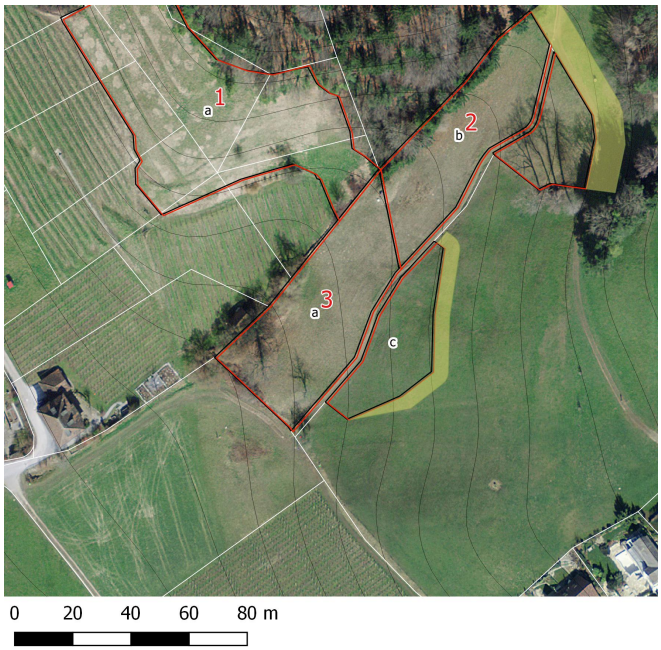

Artliste

Name	Teilflächen a	b	c	d	e	f	BFF	NHG	Soziol.

Inventar Naturschutzgebiete

Erlass Stadtrat vom 31.08.2022, Freigabe zur öffentlichen Auflage

Anthoxanthum odoratum (Wohlriechendes Geruchgras)	2	2			x		
Anthriscus sylvestris (Wiesen-Kerbel)	2						AE1
Anthyllis vulneraria (Echter Wundklee)	1				*		MB
Briza media (Mittleres Zittergras)	1	2			x		MB2
Bromus erectus (Aufrechte Trespe)	3	3			x	x	MB
Carex caryophyllea (Frühlings-Segge)	1				*		MB
Carex flacca (Schlaffe Segge)	1				x		
Centaurea sp. (Flockenblumen)	2				*		
Colchicum sp. (Zeitlose)	2				*		
Compositae gelb, einköpfig (o. Tarx.sp., Scorzo.sp., Trago.sp., Arnica	1	2			*		
Dactylis glomerata (Wiesen-Knäuelgras)	2	2					
Daucus carota (Wilde Möhre)	2						MB
Euphorbia cyparissias (Zypressenblättrige Wolfsmilch)	2				x		MB2
Festuca rubra (Rot-Schwingel)	2						
Galium verum (Echtes Labkraut)	1						MB
Gymnadenia conopsea (Langspornige Handwurz)	2				*	x	
Holcus lanatus (Wolliges Honiggras)	2	2					
Knautia sp./Scabiosa sp.	2				*		
Leucanthemum vulgare (Wiesen Margerite)	1	1			x		MB2
Lotus pedunculatus (Sumpf-Hornklee)	1				*		C+F
Onobrychis viciifolia (Saat-Esparsette)	2				x	x	MB
Ononis repens (Kriechende Hauhechel)	1	1					MB
Phragmites australis (Schilf)	1						Pm
Plantago media (Mittlerer Wegerich)		1			x		MB
Primula veris (Frühlings-Schlüsselblume)	2				*		MB
Rhinanthus alectorolophus (Zottiger Klappertopf)	3	3			*		
Sanguisorba minor (Kleiner Wiesenknopf)	3	1			*		MB
Scabiosa columbaria (Tauben-Skabiose)	2				*		MB
Stachys officinalis (Echte Betonie)	2				x		Mo
Tragopogon pratensis (Wiesen-Bocksbart)	1				+		

Legende a-f:
1= vereinzeltes oder nur sehr lokales Vorkommen
2= regelmässiges Vorkommen, Deckungsgrad 1% - 20%
3= regelmässiges Vorkommen, Deckungsgrad 20% - 50%
4= regelmässiges Vorkommen, Deckungsgrad > 50%

Q2 = Flora-Qualität nach DZV QII
NHG = Schutzwürdig nach NHG, rote Liste
Soziol. = Leitart für Pflanzengesellschaft

	Pfl.Gesellschaft	QII	Bemerkungen
a	MB	1	a: einzelne Schilfhalme
b			c: Aufnahme in SV anregen, kein zuverlässiges MB, Bromus teils nur knapp 25%
c	TW/MB/MBL	3-1	
d			
e			
f			

Legende zu QII: 1= gut erreicht, 2 = knapp erreicht, 3 = fast erreicht, 4 = nicht erreicht

Erfasst durch GeOs GmbH, Degersheim **Feldaufnahme am** 13.06.2016