Inventar Naturschutzgebiete

Erlass Stadtrat vom 31.08.2022, Freigabe zur öffentlichen Auflage

Objekttyp	NTA	**Objekt-Nr.**	NTA 10	**Parzelle(n)**	2502W
Flurname	Grüenau	**Koordinaten**	2722192 / 1258359		

Beschrieb Vermutlich angesäte Qualitätswiese.

Bisher geschützt (SV 92/94)
☐ Ja ☒ Nein

Bedeutung
☐ lokal
☐ regional
☐ national

Ökologie
☐ hoch
☒ mittel
☐ gering

Ausbildung
☐ hoch
☒ mittel
☐ gering

Landschaft
☐ hoch
☒ mittel
☐ gering

Einstufung GeOs
○ schützenswert
● bemerkenswert
○ nicht schützenswert

Status
○ beibehalten
○ aufnehmen
○ entlassen
● nicht aufnehmen

Bemerkung Einstufung Fachbüro

Angesäte Qualitätswiese, kein stabiler Bestand.

Bemerkung Einstufung Gemeinde

Handlungsbedarf

kein

Plan mit Ortholuftbild aus dem Jahr 2014

0 25 50 75 100 m

Übersichtsplan

Inventar Naturschutzgebiete

Erlass Stadtrat vom 31.08.2022, Freigabe zur öffentlichen Auflage

Zustand aktuell

Nutzung/ Pflege

	Düngung	Intensität	Bemerkung
☐ Weide			
■ Wiese	☐ Mist	☐ klein	
☐ Streue	☐ Jauche	☐ mittel	
☐ Brache	☐ Kunstdünger	☐ gross	

Defizite u. Schäden

☐ Problempflanzen

☐ Tritt

☐ Beschattung

☐ Verbuschung

☐ Nährstoffeintrag

☐ falsche Bewirtsch.

☐ weitere

Defizite, Schäden

Verstösse

Ziele, Aufwertungsbedarf und Massnahmen

Ziele/ Massnahmen

Aufwertungspotential klein ☐ mittel ☐ gross ☐

Ausgangszustand

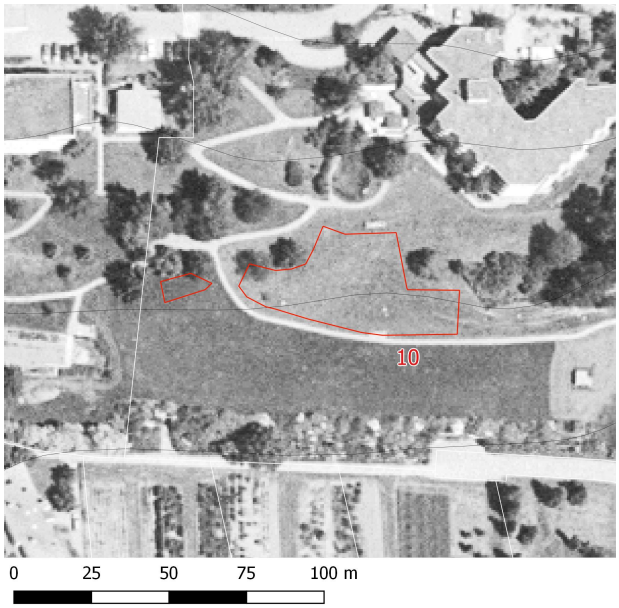

Plan mit Ortholuftbild aus dem Jahr 1996

Bilder

Inventar Naturschutzgebiete

Erlass Stadtrat vom 31.08.2022, Freigabe zur öffentlichen Auflage

Teilflächen der Kartierung

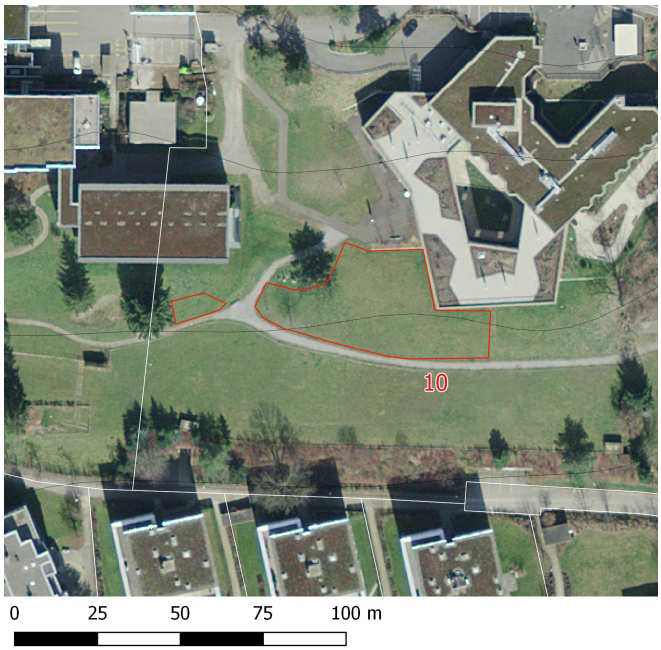

Artliste

Name	Teilflächen a	b	c	d	e	f	BFF	NHG	Soziol.

Inventar Naturschutzgebiete

Erlass Stadtrat vom 31.08.2022, Freigabe zur öffentlichen Auflage

Alopecurus pratensis (Wiesen-Fuchsschwanz)	1							
Anthyllis vulneraria (Echter Wundklee)	1					*		MB
Bromus erectus (Aufrechte Trespe)	2					x	x	MB
Centaurea jacea (Wiesen-Flockenblume)	2					*		
Centaurea montana (Berg-Flockenblume)	2							
Crepis sp. (Pippau)	1							
Holcus lanatus (Wolliges Honiggras)	1							
Knautia sp. (Witwenblumen)	2							
Leucanthemum vulgare (Wiesen Margerite)	2					x		MB2
Lotus corniculatus (Hornklee)	1					*	x	
Medicago lupulina (Hopfenklee)	2					x		
Onobrychis viciifolia (Saat-Esparsette)	2					x	x	MB
Ranunculus acris (Scharfer Hahnenfuss)	1							AE1
Rhinanthus alectorolophus (Zottiger Klappertopf)	1					*		
Salvia pratensis (Wiesen-Salbei)	2					x		MB
Sanguisorba officinalis (Grosser Wiesenknopf)	1					*		
Silene flos-cuculi (Kuckucks-Lichtnelke)	1					x		C+F
Taraxacum officinale (Gewöhnlicher Löwenzahn)	1							AE1
Tragopogon pratensis (Wiesen-Bocksbart)	1					+		
Trifolium pratense (Gewöhnlicher Rot-Klee)	1							

Legende a-f:
1= vereinzeltes oder nur sehr lokales Vorkommen
2= regelmässiges Vorkommen, Deckungsgrad 1% - 20%
3= regelmässiges Vorkommen, Deckungsgrad 20% - 50%
4= regelmässiges Vorkommen, Deckungsgrad > 50%

Q2 = Flora-Qualität nach DZV QII
NHG = Schutzwürdig nach NHG, rote Liste
Soziol. = Leitart für Pflanzengesellschaft

	Pfl.Gesellschaft	QII	Bemerkungen
a	AEMB	1	Entwicklung unklar.
b			
c			
d			
e			
f			

Legende zu QII: 1= gut erreicht, 2 = knapp erreicht, 3 = fast erreicht, 4 = nicht erreicht

Erfasst durch GeOs GmbH, Degersheim **Feldaufnahme am** 16.05.2019