Inventar Naturschutzgebiete

Erlass Stadtrat vom 31.08.2022, Freigabe zur öffentlichen Auflage

Objekttyp	NTA	**Objekt-Nr.**	NTA 105	**Parzelle(n)**	171B
Flurname	Dreibrunnerweier	**Koordinaten**	2719729 / 1259359		

Beschrieb Artenarmer, gräserreicher Halbtrockenrasen an Waldrand.

Bisher geschützt (SV 92/94)
- [x] Ja
- [ ] Nein

Bedeutung
- [x] lokal
- [ ] regional
- [ ] national

Ökologie
- [ ] hoch
- [x] mittel
- [ ] gering

Ausbildung
- [ ] hoch
- [x] mittel
- [ ] gering

Landschaft
- [ ] hoch
- [x] mittel
- [ ] gering

Einstufung GeOs
- ○ schützenswert
- ● bemerkenswert
- ○ nicht schützenswert

Status
- ● beibehalten
- ○ aufnehmen
- ○ entlassen
- ○ nicht aufnehmen

Bemerkung Einstufung Fachbüro

Bereits geschützte Fläche. Als Verbindung der bestehenden Moorflächen weiterhin schützen.

Bemerkung Einstufung Gemeinde

Handlungsbedarf

kein

Plan mit Ortholuftbild aus dem Jahr 2014

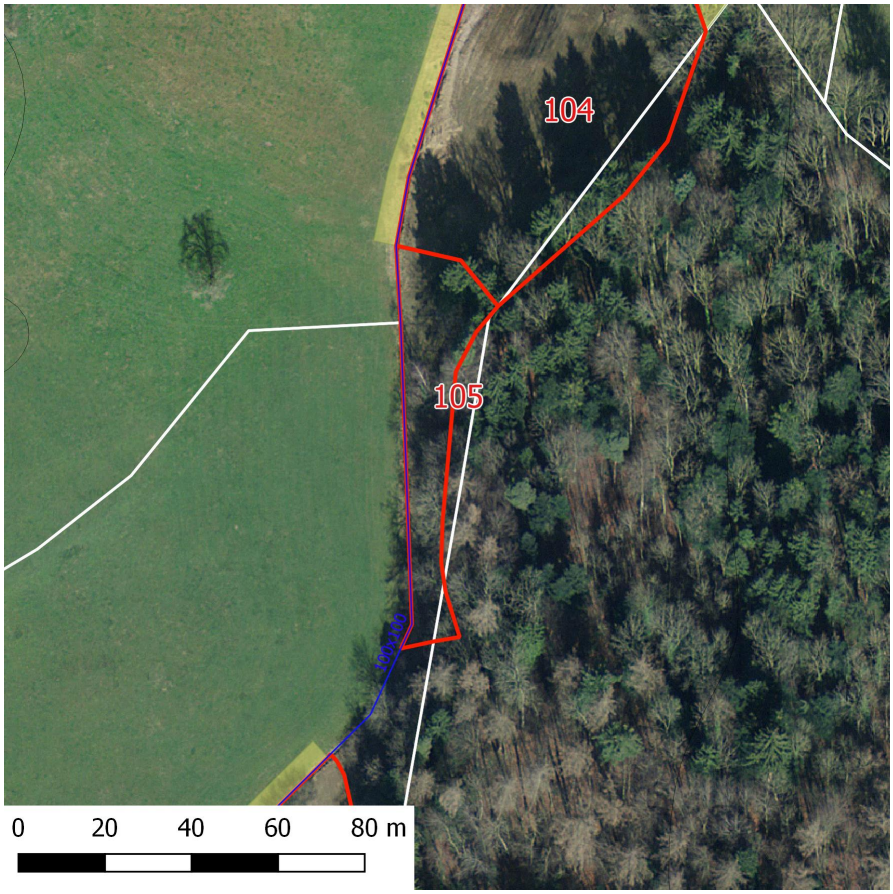

Übersichtsplan

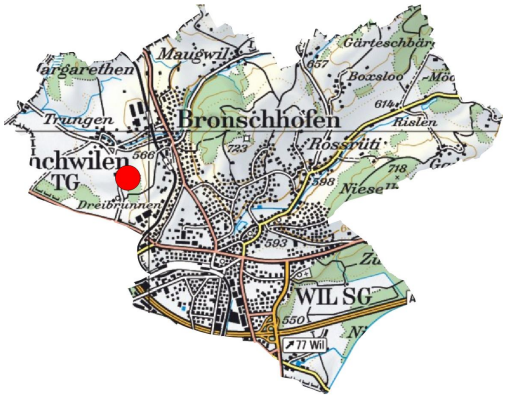

Inventar Naturschutzgebiete

Erlass Stadtrat vom 31.08.2022, Freigabe zur öffentlichen Auflage

Zustand aktuell

Nutzung/ Pflege

	Düngung	Intensität	Bemerkung
☐ Weide			
☐ Wiese	☐ Mist	■ klein	unklar ob Streue oder Wiese
☐ Streue	☐ Jauche	☐ mittel	
☐ Brache	☐ Kunstdünger	☐ gross	

Defizite u. Schäden

- ☐ Problempflanzen
- ☐ Tritt
- ☐ Beschattung
- ☐ Verbuschung
- ☐ Nährstoffeintrag
- ☐ falsche Bewirtsch.
- ☐ weitere

Defizite, Schäden

Verstösse

Ziele, Aufwertungsbedarf und Massnahmen

Aufwertungspotential klein ■ mittel ☐ gross ☐

Ziele/ Massnahmen

Artenreiche Magerwiese mit Arten des Halbtrockenrasens

Ausgangszustand

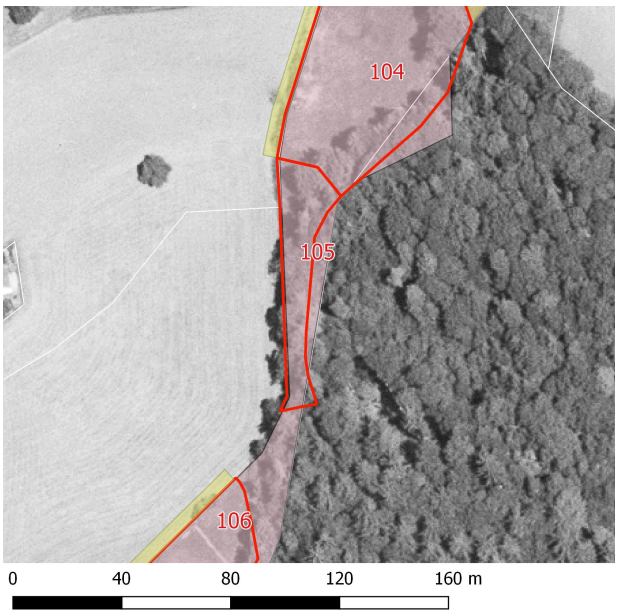

Plan mit Ortholuftbild aus dem Jahr 1996

Bilder

Inventar Naturschutzgebiete

Erlass Stadtrat vom 31.08.2022, Freigabe zur öffentlichen Auflage

Teilflächen der Kartierung

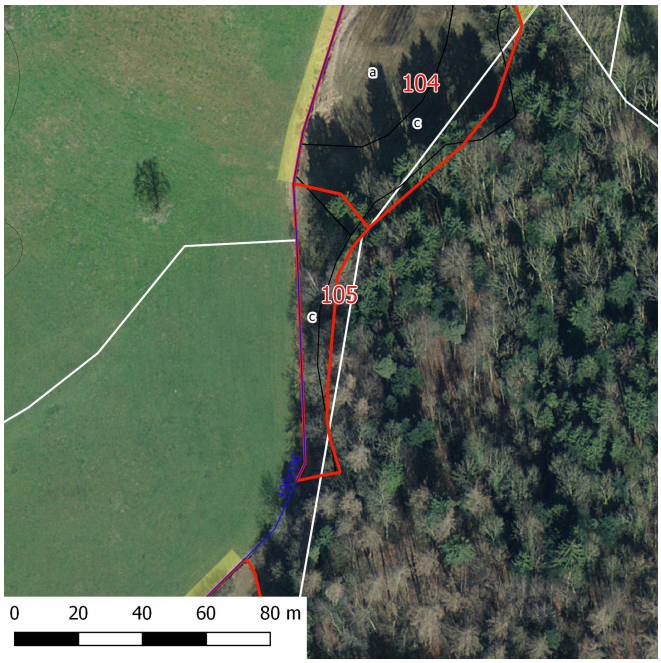

Artliste

Name	Teilflächen a	b	c	d	e	f	BFF	NHG	Soziol.

Inventar Naturschutzgebiete

Erlass Stadtrat vom 31.08.2022, Freigabe zur öffentlichen Auflage

Arrhenatherum elatius (Fromental)			2				
Briza media (Mittleres Zittergras)			2		x		MB2
Bromus erectus (Aufrechte Trespe)			4		x	x	MB
Campanula sp. (Glockenblumen)			1		*		
Galium album (Weisses-Wiesenlabkraut)			1				AE1
Holcus lanatus (Wolliges Honiggras)			2				
Medicago lupulina (Hopfenklee)			1		x		
Rhinanthus minor (Kleiner Klappertopf)			2		*		
Scabiosa columbaria (Tauben-Skabiose)			2		*		MB

Legende a-f:
1= vereinzeltes oder nur sehr lokales Vorkommen
2= regelmässiges Vorkommen, Deckungsgrad 1% - 20%
3= regelmässiges Vorkommen, Deckungsgrad 20% - 50%
4= regelmässiges Vorkommen, Deckungsgrad > 50%

Q2 = Flora-Qualität nach DZV QII
NHG = Schutzwürdig nach NHG, rote Liste
Soziol. = Leitart für Pflanzengesellschaft

	Pfl.Gesellschaft	QII	Bemerkungen
a			
b			
c	MBLL	4-2	
d			
e			
f			

Legende zu QII: 1= gut erreicht, 2 = knapp erreicht, 3 = fast erreicht, 4 = nicht erreicht

Erfasst durch GeOs GmbH, Degersheim **Feldaufnahme am** 21.06.2016