# Inventar Naturschutzgebiete

Erlass Stadtrat vom 31.08.2022, Freigabe zur öffentlichen Auflage

| | | | | | |
|---|---|---|---|---|---|
| **Objekttyp** | NFA | **Objekt-Nr.** | NFA 208 | **Parzelle(n)** | 1551B<br>2128B<br>2128B |
| **Flurname** | Schiben | **Koordinaten** | 2723080 / 1259729 | | |

**Beschrieb**

Kalk-Kleinseggenried mit viel Pfeifengras und Rostroter Kopfbinse. Sehr bultig. Umgeben von diversen Gehölzen. Bereich mit starkem Düngereinfluss.

**Bisher geschützt (SV 92/94)**

☒ Ja ☐ Nein

**Bedeutung**

☒ lokal
☐ regional
☐ national

**Ökologie**

☒ hoch
☐ mittel
☐ gering

**Ausbildung**

☒ hoch
☐ mittel
☐ gering

**Landschaft**

☐ hoch
☒ mittel
☐ gering

**Einstufung GeOs**

◉ schützenswert
○ bemerkenswert
○ nicht schützenswert

**Status**

◉ beibehalten
○ aufnehmen
○ entlassen
○ nicht aufnehmen

**Bemerkung Einstufung Fachbüro**

**Bemerkung Einstufung Gemeinde**

**Handlungsbedarf**

mittel

**Plan mit Ortholuftbild aus dem Jahr 2014**

**Übersichtsplan**

# Inventar Naturschutzgebiete

Erlass Stadtrat vom 31.08.2022, Freigabe zur öffentlichen Auflage

## Zustand aktuell

### Nutzung/ Pflege

| | Düngung | Intensität | Bemerkung |
|---|---|---|---|
| ☐ Weide | | | |
| ☐ Wiese | ☐ Mist | ☐ klein | nicht bewirtschaftet, bultig. |
| ☐ Streue | ☐ Jauche | ☐ mittel | |
| ■ Brache | ☐ Kunstdünger | ☐ gross | |

### Defizite u. Schäden

- ■ Problempflanzen
- ☐ Tritt
- ■ Beschattung
- ■ Verbuschung
- ■ Nährstoffeintrag
- ☐ falsche Bewirtsch.
- ☐ weitere

**Defizite, Schäden**

Goldruten
aufkommende Bäume
Nährstoffeintrag vom Reithof durch Anfall von Mist, vermutlich nicht gedüngt
bultig, brach

**Verstösse**

### Ziele, Aufwertungsbedarf und Massnahmen

**Aufwertungspotential** klein ☐ mittel ■ gross ■

**Ziele/ Massnahmen**

Bewirtschaftung soll wieder aufgenommen werden. Damit eine mechanische Pflege möglich wird, müssen die Bulten eingeebnet und eine „Rampe“ als Zugang gebaut werden.
Eine Abführung des Schnittgutes ist wegen dem vorhandenen Nährstoffeintrag wichtig.
Puffer zum Reithof umsetzen, Der anfallende Mist muss regelmässig weggeführt werden.

## Ausgangszustand

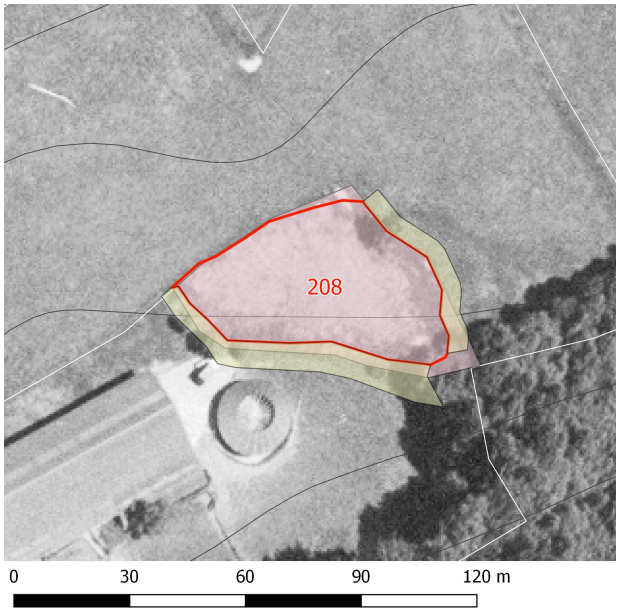


**Plan mit Ortholuftbild aus dem Jahr 1996**

## Bilder

# Inventar Naturschutzgebiete

Erlass Stadtrat vom 31.08.2022, Freigabe zur öffentlichen Auflage

## Teilflächen der Kartierung

## Artliste

| Name | Teilflächen a | b | c | d | e | f | BFF | NHG | Soziol. |
|---|---|---|---|---|---|---|---|---|---|

# Inventar Naturschutzgebiete

Erlass Stadtrat vom 31.08.2022, Freigabe zur öffentlichen Auflage

| | | | | | | | |
|---|---|---|---|---|---|---|---|
| Angelica silvestris (Wilde Brustwurz) | 2 | 2 | | | | | C+F |
| Aquilegia atrata (Dunkle Akelei) | 2 | | | | | | |
| Carex davalliana (Davalls Segge) | 1 | | | | | * | CD |
| Cirsium oleraceum (Kohldistel) | | 2 | | | | x | C+F |
| Cirsium palustre (Sumpf-Kratzdistel) | 2 | | | | | | C+F |
| Colchicum sp. (Zeitlose) | 1 | | | | | * | |
| Compositae gelb, mehrköpfig (o. Senecio alp., Sonchus) (Korbblütler) | 1 | 2 | | | | * | |
| Equisetum arvense (Acker-Schachtelhalm) | 1 | | | | | x | |
| Equisetum palustre (Sumpf-Schachtelhalm) | 2 | | | | | | C+F |
| Eriophorum angustifolium (Schmalblättriges Wollgras) | 1 | | | | | * | CN |
| Filipendula ulmaria (Moor-Geissbart ) | 2 | 2 | | | | x | C+F |
| Galium album (Weisses-Wiesenlabkraut) | 2 | | | | | | AE1 |
| Galium aparine (Kletten-Labkraut) | 4 | | | | | | OR2 |
| Gentiana asclepiadea (Schwalbenwurz-Enzian) | 2 | | | | | * | |
| Lysimachia vulgaris (Gewöhnlicher Gilbweiderich) | 1 | 1 | | | | | C+F/Mo |
| Menyanthes trifoliata (Fieberklee, Bitterklee) | 1 | | | | | | Sz |
| Molinia caerulea (Blaues Pfeifengras) | 3 | 2 | | | | | Ca |
| Potentilla erecta (Blutwurz) | 2 | | | | | x | |
| Schoenus nigricans (Schwärzliche Kopfbinse) | 4 | | | | | | CD |
| Solanum sp. | 1 | | | | | | |
| Solidago sp. (Goldruten) | 2 | | | | | | |
| Urtica dioica (Grosse Brennnessel) | 4 | | | | | | |

**Legende** a-f:
1= vereinzeltes oder nur sehr lokales Vorkommen
2= regelmässiges Vorkommen, Deckungsgrad 1% - 20%
3= regelmässiges Vorkommen, Deckungsgrad 20% - 50%
4= regelmässiges Vorkommen, Deckungsgrad > 50%

Q2 = Flora-Qualität nach DZV QII
NHG = Schutzwürdig nach NHG, rote Liste
Soziol. = Leitart für Pflanzengesellschaft

| | Pfl.Gesellschaft | QII | Bemerkungen |
|---|---|---|---|
| a | CD | 3 | b: deutlich Nährstoffeinfluss |
| b | C+F/AE | 4 | |
| c | | | |
| d | | | |
| e | | | |
| f | | | |

Legende zu QII: 1= gut erreicht, 2 = knapp erreicht, 3 = fast erreicht, 4 = nicht erreicht

**Erfasst durch** GeOs GmbH, Degersheim **Feldaufnahme am** 14.06.2016