Inventar Naturschutzgebiete

Erlass Stadtrat vom 31.08.2022, Freigabe zur öffentlichen Auflage

Objekttyp	NFA	**Objekt-Nr.**	NFA 205	**Parzelle(n)**	1417B, 1418B, 1419B, 1419B, 1420B, 1420B, 1421B, 1429B
Flurname	Rossriet	**Koordinaten**	2724330 / 1260246		

Beschrieb

Flachmoor bestehend aus Hochstaudenflur und Pfeifengraswiese mit sich ausbreitendem Schilf.

Bisher geschützt (SV 92/94)

☒ Ja ☐ Nein

Bedeutung

☒ lokal
☐ regional
☐ national

Ökologie

☒ hoch
☒ mittel
☐ gering

Ausbildung

☒ hoch
☒ mittel
☐ gering

Landschaft

☐ hoch
☒ mittel
☐ gering

Einstufung GeOs

◉ schützenswert
○ bemerkenswert
○ nicht schützenswert

Status

◉ beibehalten
○ aufnehmen
○ entlassen
○ nicht aufnehmen

Bemerkung Einstufung Fachbüro

Bemerkung Einstufung Gemeinde

Handlungsbedarf

gering

Plan mit Ortholuftbild aus dem Jahr 2014

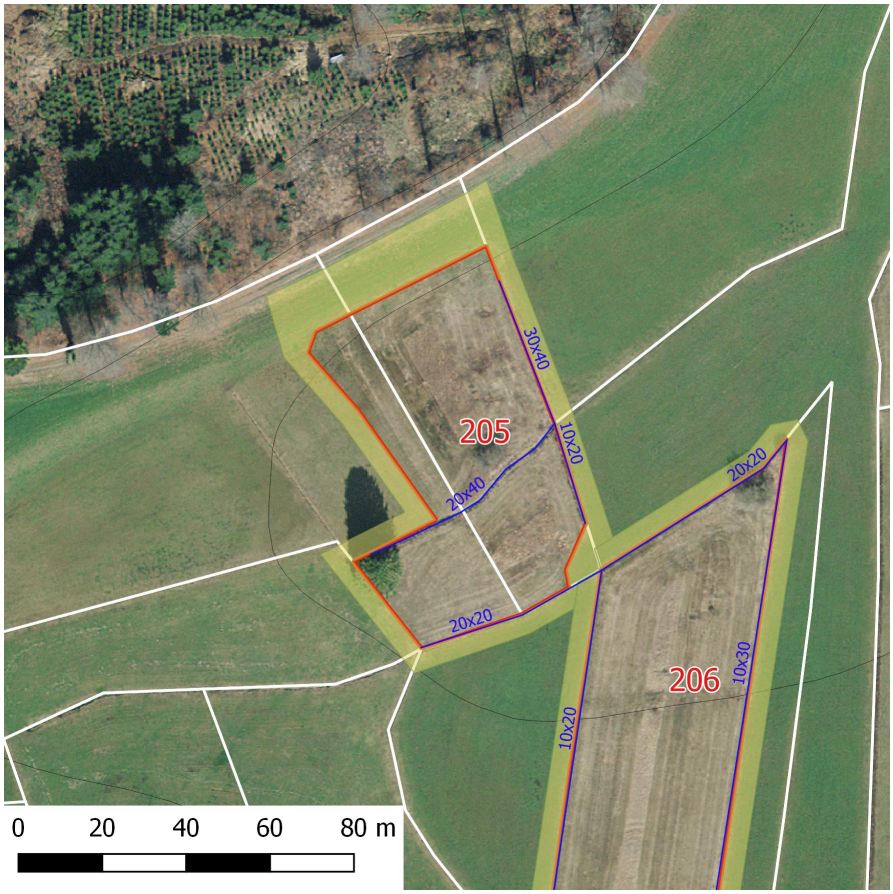

Übersichtsplan

Inventar Naturschutzgebiete

Erlass Stadtrat vom 31.08.2022, Freigabe zur öffentlichen Auflage

Zustand aktuell

Nutzung/ Pflege

	Düngung	Intensität	Bemerkung
☐ Weide			
☐ Wiese	☐ Mist	■ klein	
■ Streue	☐ Jauche	☐ mittel	
☐ Brache	☐ Kunstdünger	☐ gross	

Defizite u. Schäden

- ■ Problempflanzen
- ☐ Tritt
- ☐ Beschattung
- ☐ Verbuschung
- ☐ Nährstoffeintrag
- ☐ falsche Bewirtsch.
- ☐ weitere

Defizite, Schäden

Schilf

Verstösse

Ziele, Aufwertungsbedarf und Massnahmen

Aufwertungspotential klein ☐ mittel ■ gross ☐

Ziele/ Massnahmen

Dort wo dicht Schilf wächst, jedes zweite Jahr früher mähen (ca. 1.7.)

Ausgangszustand

Plan mit Ortholuftbild aus dem Jahr 1996

Bilder

Inventar Naturschutzgebiete

Erlass Stadtrat vom 31.08.2022, Freigabe zur öffentlichen Auflage

Teilflächen der Kartierung

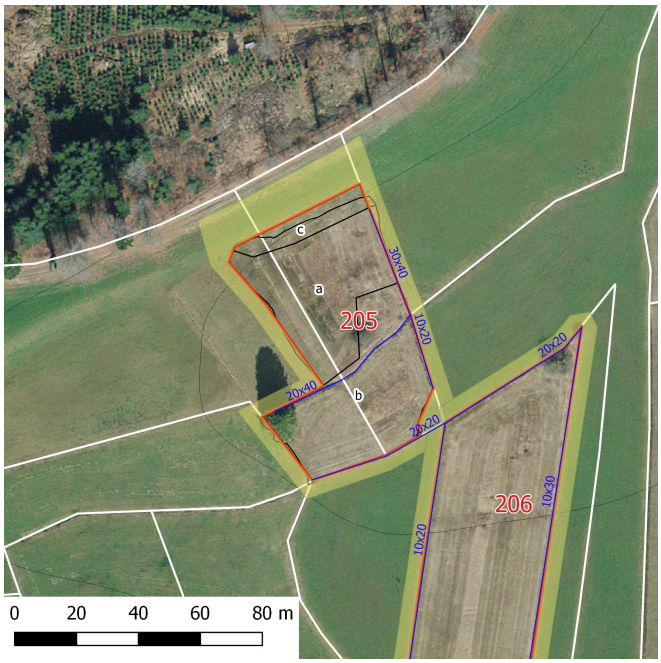

Artliste

Name	Teilflächen a	b	c	d	e	f	BFF	NHG	Soziol.

Inventar Naturschutzgebiete

Erlass Stadtrat vom 31.08.2022, Freigabe zur öffentlichen Auflage

Aquilegia sp. (Akeleien)		1						
Briza media (Mittleres Zittergras)		2				x		MB2
Bromus erectus (Aufrechte Trespe)		1				x	x	MB
Carex acutiformis (Scharfkantige Segge)	2					*		
Cirsium oleraceum (Kohldistel)	3	1				x		C+F
Dactylis glomerata (Wiesen-Knäuelgras)			3					
Filipendula ulmaria (Moor-Geissbart)	4					x		C+F
Gentiana asclepiadea (Schwalbenwurz-Enzian)		1				*		
Gymnadenia conopsea (Langspornige Handwurz)	1					*	x	
Leucanthemum vulgare (Wiesen Margerite)		1				x		MB2
Lysimachia vulgaris (Gewöhnlicher Gilbweiderich)	2							C+F/Mo
Mentha aquatica (Wasserminze)	1							
Molinia caerulea (Blaues Pfeifengras)		4						Ca
Phragmites australis (Schilf)	2	2	4					Pm
Rhinanthus minor (Kleiner Klappertopf)		1				*		
Schoenus ferrugineus (Rostrote Kopfbinse)		3						CD
Scirpus sylvaticus (Waldbinse)			3					C+F
Succisa pratensis (Abbisskraut)		2						Mo

Legende a-f:
1= vereinzeltes oder nur sehr lokales Vorkommen
2= regelmässiges Vorkommen, Deckungsgrad 1% - 20%
3= regelmässiges Vorkommen, Deckungsgrad 20% - 50%
4= regelmässiges Vorkommen, Deckungsgrad > 50%

Q2 = Flora-Qualität nach DZV QII
NHG = Schutzwürdig nach NHG, rote Liste
Soziol. = Leitart für Pflanzengesellschaft

	Pfl.Gesellschaft	QII	Bemerkungen
a	C+F	4-3	c: mehrheitlich Schilf und Fettwiesenarten
b	Mo	2	
c	Pm/AE	4	
d			
e			
f			

Legende zu QII: 1= gut erreicht, 2 = knapp erreicht, 3 = fast erreicht, 4 = nicht erreicht

Erfasst durch GeOs GmbH, Degersheim **Feldaufnahme am** 15.06.2016