Inventar Naturschutzgebiete

Erlass Stadtrat vom 31.08.2022, Freigabe zur öffentlichen Auflage

Objekttyp	NFA	**Objekt-Nr.**	NFA 203	**Parzelle(n)**
Flurname	Hasenloo	**Koordinaten**	2724094 / 1260546	

Beschrieb Eutropher Weiher, umgeben von Ufergehölz.

Bisher geschützt (SV 92/94)
☒ Ja ☐ Nein

Bedeutung
☒ lokal
☐ regional
☐ national

Ökologie
☒ hoch
☐ mittel
☐ gering

Ausbildung
☐ hoch
☒ mittel
☐ gering

Landschaft
☒ hoch
☒ mittel
☐ gering

Einstufung GeOs
◉ schützenswert
○ bemerkenswert
○ nicht schützenswert

Status
○ beibehalten
○ aufnehmen
◉ entlassen
○ nicht aufnehmen

Bemerkung Einstufung Fachbüro

Gebiet in Zukunft als Amphibienlaichgebiet schützen.

Bemerkung Einstufung Gemeinde

Entlassen, wird als Amphibienlaichgebiet geschützt.

Handlungsbedarf

gering

Plan mit Ortholuftbild aus dem Jahr 2014

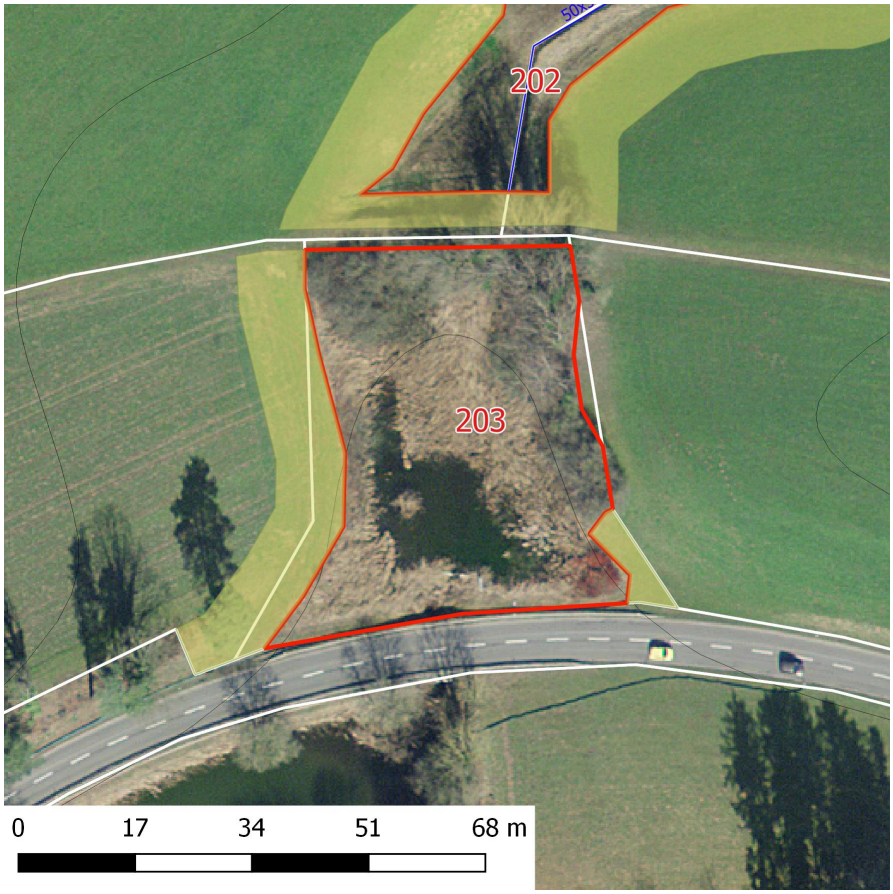

Übersichtsplan

Inventar Naturschutzgebiete

Erlass Stadtrat vom 31.08.2022, Freigabe zur öffentlichen Auflage

Zustand aktuell

Nutzung/ Pflege

	Düngung	Intensität	Bemerkung
☐ Weide			
☐ Wiese	☐ Mist	■ klein	Weiher kaum bewirtschaftet
☐ Streue	☐ Jauche	☐ mittel	
■ Brache	☐ Kunstdünger	☐ gross	

Defizite u. Schäden

- ☐ Problempflanzen
- ☐ Tritt
- ☐ Beschattung
- ☐ Verbuschung
- ☐ Nährstoffeintrag
- ☐ falsche Bewirtsch.
- ☐ weitere

Defizite, Schäden

Verstösse

Ziele, Aufwertungsbedarf und Massnahmen

Aufwertungspotential klein ■ mittel ☐ gross ☐

Ziele/ Massnahmen

Wertvoller Weiher mit umgebendem Ufergehölz. Die Gehölze um Weiher periodisch pflegen und weitere Asthaufen (Amphibien-Landlebensraum) anlegen.

Ausgangszustand

Plan mit Ortholuftbild aus dem Jahr 1996

Bilder

Inventar Naturschutzgebiete

Erlass Stadtrat vom 31.08.2022, Freigabe zur öffentlichen Auflage

Teilflächen der Kartierung

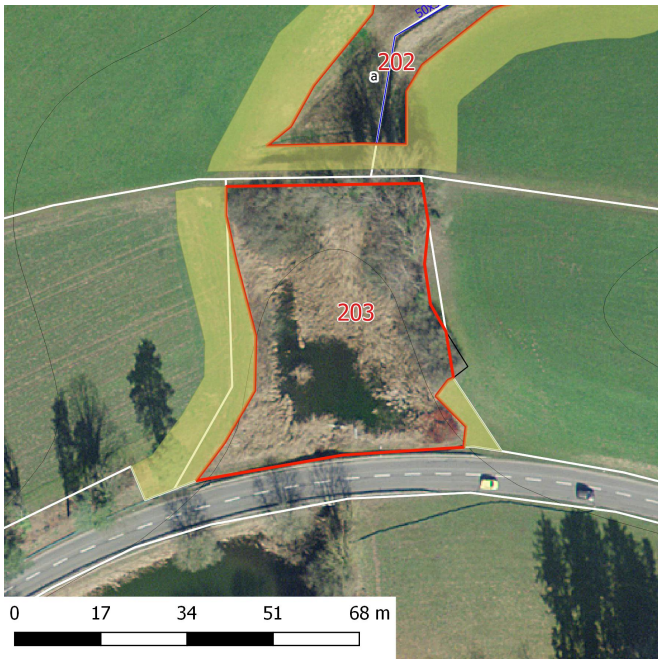

Artliste

Name	Teilflächen a	b	c	d	e	f	BFF	NHG	Soziol.

Inventar Naturschutzgebiete

Erlass Stadtrat vom 31.08.2022, Freigabe zur öffentlichen Auflage

Cirsium oleraceum (Kohldistel)	1					x	C+F
Phragmites australis (Schilf)	4						Pm
Scirpus sylvaticus (Waldbinse)	2						C+F
Solanum sp.	1						
Typha latifolia (Breitblättriger Rohrkolben)	2						Pm

Legende a-f:
1= vereinzeltes oder nur sehr lokales Vorkommen
2= regelmässiges Vorkommen, Deckungsgrad 1% - 20%
3= regelmässiges Vorkommen, Deckungsgrad 20% - 50%
4= regelmässiges Vorkommen, Deckungsgrad > 50%

Q2 = Flora-Qualität nach DZV QII
NHG = Schutzwürdig nach NHG, rote Liste
Soziol. = Leitart für Pflanzengesellschaft

	Pfl.Gesellschaft	QII	Bemerkungen
a	Pm	4	Ufergehölz: Rosa sp., Schwarzer Holunder, Pappeln, diverse weitere Sträucher. Wertvoll.
b			
c			
d			
e			
f			

Legende zu QII: 1= gut erreicht, 2 = knapp erreicht, 3 = fast erreicht, 4 = nicht erreicht

Erfasst durch GeOs GmbH, Degersheim **Feldaufnahme am** 15.06.2016