Inventar Naturschutzgebiete

Erlass Stadtrat vom 31.08.2022, Freigabe zur öffentlichen Auflage

Objekttyp	NFA	**Objekt-Nr.**	NFA 201	**Parzelle(n)**	1648B 1656B 1649B 1650B 1653B 1655B
Flurname	Gärtensberg	**Koordinaten**	2723879 / 1261177		

Beschrieb Gärtensbergerried (Flachmoor von nat. Bedeutung, Obj. Nr. 205)

Bisher geschützt (SV 92/94)
☒ Ja ☐ Nein

Bedeutung
☐ lokal
☐ regional
☒ national

Ökologie
☒ hoch
☐ mittel
☐ gering

Ausbildung
☒ hoch
☐ mittel
☐ gering

Landschaft
☐ hoch
☒ mittel
☐ gering

Einstufung GeOs
◉ schützenswert
○ bemerkenswert
○ nicht schützenswert

Status
◉ beibehalten
○ aufnehmen
○ entlassen
○ nicht aufnehmen

Bemerkung Einstufung Fachbüro

Bemerkung Einstufung Gemeinde

Handlungsbedarf
mittel

Plan mit Ortholuftbild aus dem Jahr 2014

Übersichtsplan

Inventar Naturschutzgebiete

Erlass Stadtrat vom 31.08.2022, Freigabe zur öffentlichen Auflage

Zustand aktuell

Nutzung/ Pflege

	Düngung	Intensität	Bemerkung
☐ Weide			
☐ Wiese	☐ Mist	■ klein	
■ Streue	☐ Jauche	☐ mittel	
☐ Brache	☐ Kunstdünger	☐ gross	

Defizite u. Schäden

- ☐ Problempflanzen
- ☐ Tritt
- ■ Beschattung
- ■ Verbuschung
- ☐ Nährstoffeintrag
- ■ falsche Bewirtsch.
- ☐ weitere

Defizite, Schäden

Im südlichen Teil wurde die Pflege vernachlässigt

Verstösse

Ziele, Aufwertungsbedarf und Massnahmen

Aufwertungspotential klein ☐ mittel ■ gross ■

Ziele/ Massnahmen

S. Pflegekonzept Gärtensberger Riet, Juni 2016, GeOs GmbH:
Im Wesentlichen wird darin behandelt: Waldrandpflege (Verhinderung von Beschattung), Regulierung des Wasserhaushalts (Vernässung) und Schnittregime bzw. Pflege

Ausgangszustand

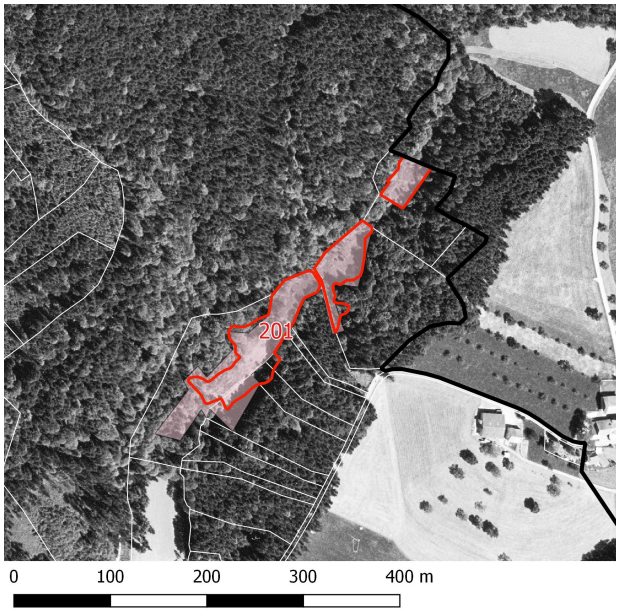

Plan mit Ortholuftbild aus dem Jahr 1996

Bilder

Inventar Naturschutzgebiete

Erlass Stadtrat vom 31.08.2022, Freigabe zur öffentlichen Auflage

Teilflächen der Kartierung

Artliste

Name	Teilflächen a	b	c	d	e	f	BFF	NHG	Soziol.

Inventar Naturschutzgebiete

Erlass Stadtrat vom 31.08.2022, Freigabe zur öffentlichen Auflage

Legende a-f:
1= vereinzeltes oder nur sehr lokales Vorkommen
2= regelmässiges Vorkommen, Deckungsgrad 1% - 20%
3= regelmässiges Vorkommen, Deckungsgrad 20% - 50%
4= regelmässiges Vorkommen, Deckungsgrad > 50%

Q2 = Flora-Qualität nach DZV QII
NHG = Schutzwürdig nach NHG, rote Liste
Soziol. = Leitart für Pflanzengesellschaft

	Pfl.Gesellschaft	QII	Bemerkungen
a	Phr		Keine Artenliste. Ein detaillierter Beschrieb der Flächen ist im Aufwertungskonzept Gärtensbergerried 2016 verfügbar.
b	CN		
c	CD		
d			
e			
f			

Legende zu QII: 1= gut erreicht, 2 = knapp erreicht, 3 = fast erreicht, 4 = nicht erreicht

Erfasst durch GeOs GmbH, Degersheim **Feldaufnahme am**