Inventar Naturschutzgebiete

Erlass Stadtrat vom 31.08.2022, Freigabe zur öffentlichen Auflage

Objekttyp	NFA	**Objekt-Nr.**	NFA 200	**Parzelle(n)**	1314B 2057B 1314B 1441B 1441B 2057B
Flurname	Uerental	**Koordinaten**	2722306 / 1260961		

Beschrieb

Ausgedehnte Hochstaudenflur in einer Talsohle mit Arten der Fettwiese.

Bisher geschützt (SV 92/94)

☒ Ja ☐ Nein

Bedeutung

☒ lokal
☐ regional
☐ national

Ökologie

☐ hoch
☒ mittel
☐ gering

Ausbildung

☒ hoch
☐ mittel
☐ gering

Landschaft

☒ hoch
☐ mittel
☐ gering

Einstufung GeOs

◉ schützenswert
○ bemerkenswert
○ nicht schützenswert

Status

◉ beibehalten
○ aufnehmen
○ entlassen
○ nicht aufnehmen

Bemerkung Einstufung Fachbüro

Bemerkung Einstufung Gemeinde

Handlungsbedarf

gering

Plan mit Ortholuftbild aus dem Jahr 2014

Übersichtsplan

Inventar Naturschutzgebiete

Erlass Stadtrat vom 31.08.2022, Freigabe zur öffentlichen Auflage

Zustand aktuell

Nutzung/ Pflege

	Düngung	Intensität	Bemerkung
☐ Weide			
☐ Wiese	☐ Mist	■ klein	
■ Streue	☐ Jauche	☐ mittel	
☐ Brache	☐ Kunstdünger	☐ gross	

Defizite u. Schäden

- ☐ Problempflanzen
- ☐ Tritt
- ☐ Beschattung
- ☐ Verbuschung
- ■ Nährstoffeintrag
- ☐ falsche Bewirtsch.
- ☐ weitere

Defizite, Schäden

in den Randbereichen, insbesondere auf der Westseite deutlicher Nährstoffeintrag erkennbar.

Verstösse

Ziele, Aufwertungsbedarf und Massnahmen

Aufwertungspotential klein ■ mittel ■ gross ☐

Ziele/ Massnahmen

Hochstaudenflur, Teilbereiche könnten sich zu Kleinseggenried entwickeln.

Ausgangszustand

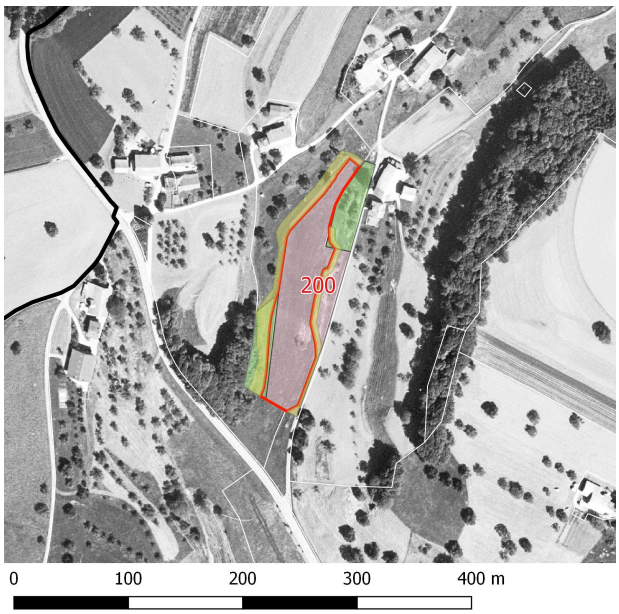

Plan mit Ortholuftbild aus dem Jahr 1996

Bilder

Inventar Naturschutzgebiete

Erlass Stadtrat vom 31.08.2022, Freigabe zur öffentlichen Auflage

Teilflächen der Kartierung

Artliste

Name	Teilflächen a	b	c	d	e	f	BFF	NHG	Soziol.

Inventar Naturschutzgebiete

Erlass Stadtrat vom 31.08.2022, Freigabe zur öffentlichen Auflage

Briza media (Mittleres Zittergras)	1					x	MB2
Caltha palustris (Sumpf-Dotterblume)	2					x	C+F
Carex elata (Steife Segge)	1					*	Mag
Cirsium oleraceum (Kohldistel)	2					x	C+F
Colchicum sp. (Zeitlose)	2					*	
Crepis paludosa (Sumpf-Pippau)	3					*	C+F
Dactylorhiza sp. (Knabenkräuter)	1						
Equisetum palustre (Sumpf-Schachtelhalm)	2						C+F
Equisetum telmateia (Riesen-Schachtelhalm)	2						
Filipendula ulmaria (Moor-Geissbart)	4					x	C+F
Galium aparine (Kletten-Labkraut)	2						OR2
Holcus lanatus (Wolliges Honiggras)	3						
Leucanthemum vulgare (Wiesen Margerite)	1					x	MB2
Lotus pedunculatus (Sumpf-Hornklee)	1					*	C+F
Lysimachia vulgaris (Gewöhnlicher Gilbweiderich)	3						C+F/Mo
Mentha aquatica (Wasserminze)	2						
Mentha longifolia (Ross-Minze)	2						
Molinia caerulea (Blaues Pfeifengras)	2						Ca
Phragmites australis (Schilf)	1						Pm
Rhynanthus sp. (Klappertöpfe)	2					*	
Scirpus sylvaticus (Waldbinse)	3						C+F
Silene flos-cuculi (Kuckucks-Lichtnelke)	1					x	C+F
Trollius europaeus (Europäische Trollblume)	2					x	AE3
Valeriana dioica (Sumpf-Baldrian)	2						C+F

Legende a-f:
1= vereinzeltes oder nur sehr lokales Vorkommen
2= regelmässiges Vorkommen, Deckungsgrad 1% - 20%
3= regelmässiges Vorkommen, Deckungsgrad 20% - 50%
4= regelmässiges Vorkommen, Deckungsgrad > 50%

Q2 = Flora-Qualität nach DZV QII
NHG = Schutzwürdig nach NHG, rote Liste
Soziol. = Leitart für Pflanzengesellschaft

	Pfl.Gesellschaft	QII	Bemerkungen
a	C+F	1-4	teilweise recht artenreich, andern Orts (insb. Rand) nur Mädesüss
b			
c			
d			
e			
f			

Legende zu QII: 1= gut erreicht, 2 = knapp erreicht, 3 = fast erreicht, 4 = nicht erreicht

Erfasst durch GeOs GmbH, Degersheim **Feldaufnahme am** 15.06.2016