Inventar Landschaftsschutzgebiete

Erlass Stadtrat vom 31.08.2022, Freigabe zur öffentlichen Auflage

Objekttyp	Landschaftsschutzgebiet	**Objekt-Nr.**	LS 300	**Koordinaten**	722546 / 257666
Name	Thurau	**Strasse**	Thuraustrasse	**Kataster-Nr.**	div.

Bisher geschützt (SV 92/94)
☐ ja ☒ nein

Bedeutung
☐ lokal
☒ kantonal
☐ national

Status
○ beibehalten
● aufnehmen
○ nicht aufnehmen
○ entlassen

Objektbeschreibung

- Gebiet gemäss kantonalem Richtplan
- Abgrenzungen den Gegebenheiten vor Ort und dem Zonenplan parzellenscharf angepasst, begrenzt durch Autobahn (Verkehrsfläche) und Siedlungsgebiet
- Ebene mit aufsteigendem Wald zum Siedlungsgebiet, zahlreiche Fusswege, Naherholungsgebiet
- Mehrere Amphibienlaichgebiete vorhanden.
- Waldgebiet nördlich der Autobahn als Auengebiet analog der südlichen Thurauen.
- Das Gebiet war als Pflanzenschutzgebiet gemäss RRB über das Naturschutzgebiet Thurau bei Wil vom 25.05.1970 geschützt, welches mit der aktuellen Schutzverordnungsrevision nach Art. 28Abs. 2 der kantonalen Naturschutzverordnung (sGS 671.1) aufgehoben wird.

Übersichtsplan

Plan mit Ortholuftbild (2014)

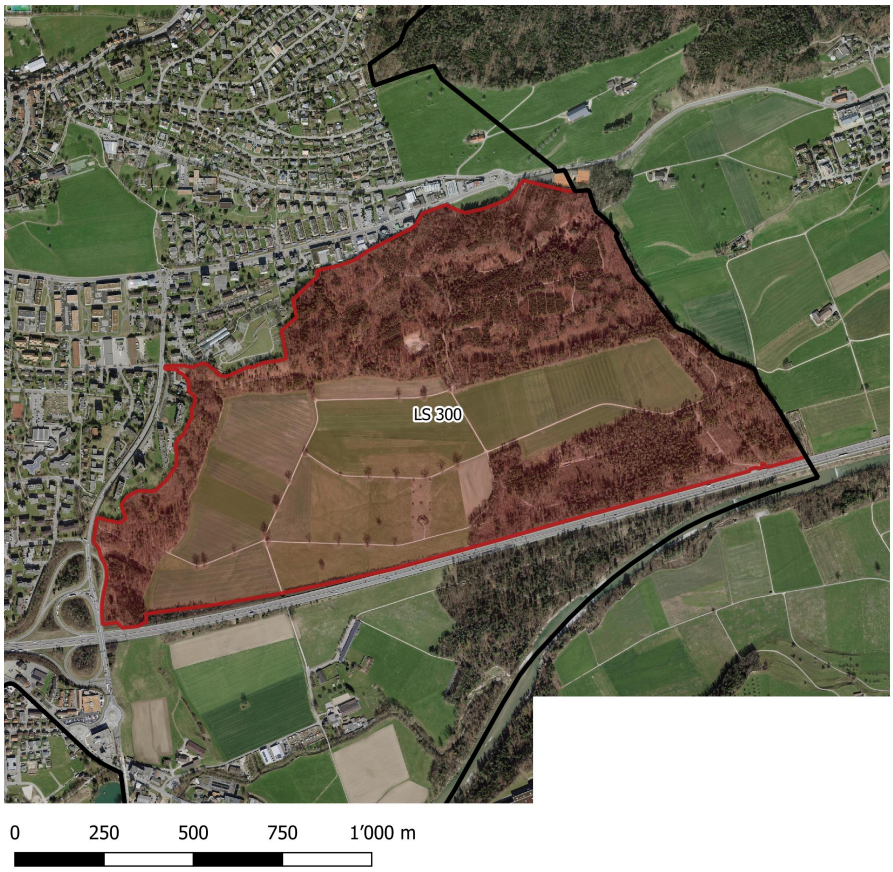

Ziele / Massnahmen

- Keine wesentliche Beeinträchtigung der die Landschaft prägenden Elementen, wie Geländeformen sowie geschützte Natur - und Kulturobjekte (insb. Hecken, Feld- und Ufergehölze, Einzelbäume/-gruppen).

- Besonders sorgfältige Einpassung von Bauten und Anlagen.

- Vermeidung von stark in Erscheinung tretenden, den Landschaftscharakter verändernden Bauten und Anlagen sowie Terrainveränderungen.

- Keine Intensiv-Landwirtschaftszonen.

Erfasst durch Strittmatter Partner AG **Aufnahmedatum** 31.01.2018