Inventar Landschaftsschutzgebiete

Erlass Stadtrat vom 31.08.2022, Freigabe zur öffentlichen Auflage

Objekttyp	Landschaftsschutzgebiet	**Objekt-Nr.**	LS 202	**Koordinaten**	724345 / 260036
Name	Stöcken - Gampen	**Strasse**	Gampenstrasse	**Kataster-Nr.**	div.

Bisher geschützt (SV 92/94)
☒ ja ☐ nein

Bedeutung
☒ lokal
☐ kantonal
☐ national

Status
◉ beibehalten
○ aufnehmen
○ nicht aufnehmen
○ entlassen

Objektbeschreibung

- Gebiet im Norden (Ifang) gemäss SV 94

- Das bestehende Landschaftsschutzgebiet Ifang wurde Richtung Süd, West und Ost mit den Aussichtspunkten und den Naturschutzgebieten/Amphibienlaichgebieten zu einem grösseren Landschaftsraum erweitert

- Geotop Molasse-Kuppe und Felsaufschluss beim Hasenlohweier (Geotop G 205) vgl. Geotopinventar / Dr. Oskar Keller / Sommer 2018

- Ländlich geprägt mit Obstbaumreihen, Begrenzung durch Wald und Hügelkuppen

Übersichtsplan

Plan mit Ortholuftbild (2014)

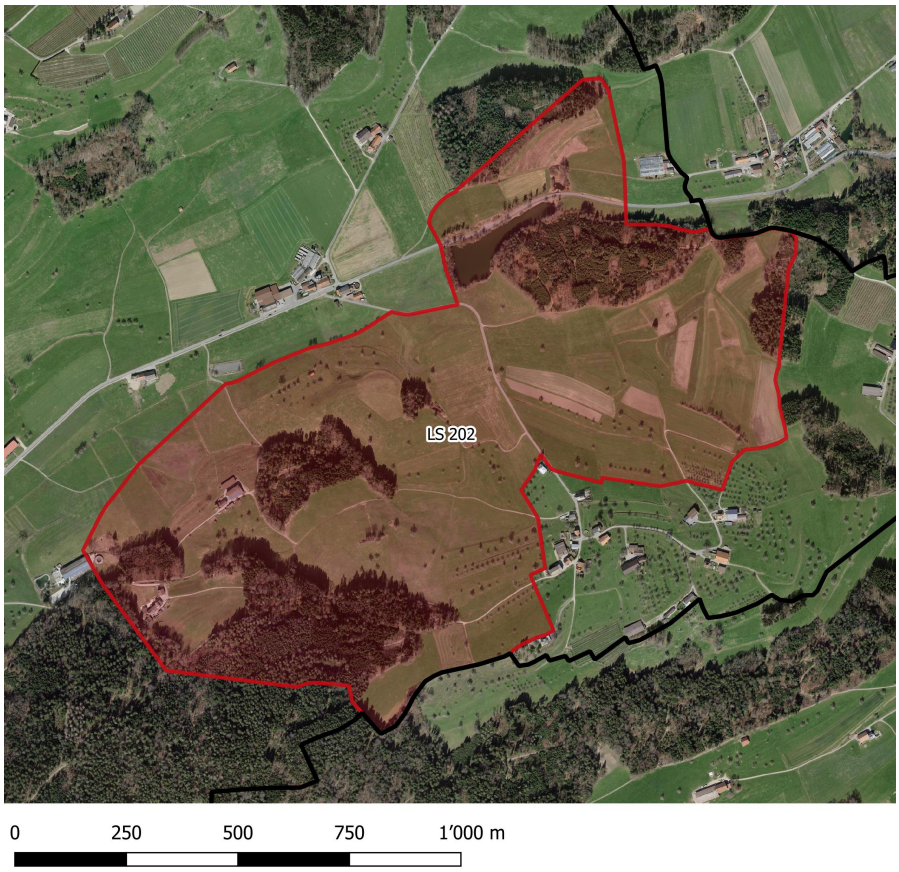

Ziele / Massnahmen

- Keine wesentliche Beeinträchtigung der die Landschaft prägenden Elementen, wie Geländeformen (insb. Moränenwall von Geotop G 204, Molasse-Kuppe und Felsaufschluss von Geo 205), sowie geschützte Natur - und Kulturobjekte (insb. Hecken, Feld- und Ufergehölze, Einzelbäume/-gruppen).

- Besonders sorgfältige Einpassung von Bauten und Anlagen.

- Vermeidung von stark in Erscheinung tretenden, den Landschaftscharakter verändernden Bauten und Anlagen sowie Terrainveränderungen.

- Keine Intensiv-Landwirtschaftszonen.

Erfasst durch Strittmatter Partner AG

Aufnahmedatum 31.01.2018