Inventar Landschaftsschutzgebiete

Erlass Stadtrat vom 31.08.2022, Freigabe zur öffentlichen Auflage

Objekttyp	Landschaftsschutzgebiet	**Objekt-Nr.**	LS 200	**Koordinaten**	722190 / 260699
Name	Langegg - Gärtensberg	**Strasse**	Langeggstrasse u.a.	**Kataster-Nr.**	div.

Bisher geschützt (SV 92/94)
☒ ja ☐ nein

Bedeutung
☒ lokal
☐ kantonal
☐ national

Status
◉ beibehalten
○ aufnehmen
○ nicht aufnehmen
○ entlassen

Objektbeschreibung

- Gebiet gemäss SV 94 mit der Ergänzung im Bereich Ürental und dem Zusammenschluss mit Wil

- Landwirtschaftlich geprägtes Gebiet mit Höfen und Begrenzungen durch Wald angrenzend zum Kanton Thurgau, vom Siedlungsgebiet her leicht ansteigend mit Hügelkuppen

- Kuppenzone und Schmelzwassertal als Geotop-Landschaft (G 200 | G 201 | G 202 | G 203) vgl. Geotopinventar / Dr. Oskar Keller / Sommer 2018

- Verschiedene Naturschutzgebiete (feucht) und Aussichtslagen vorhanden.

Übersichtsplan

Plan mit Ortholuftbild (2014)

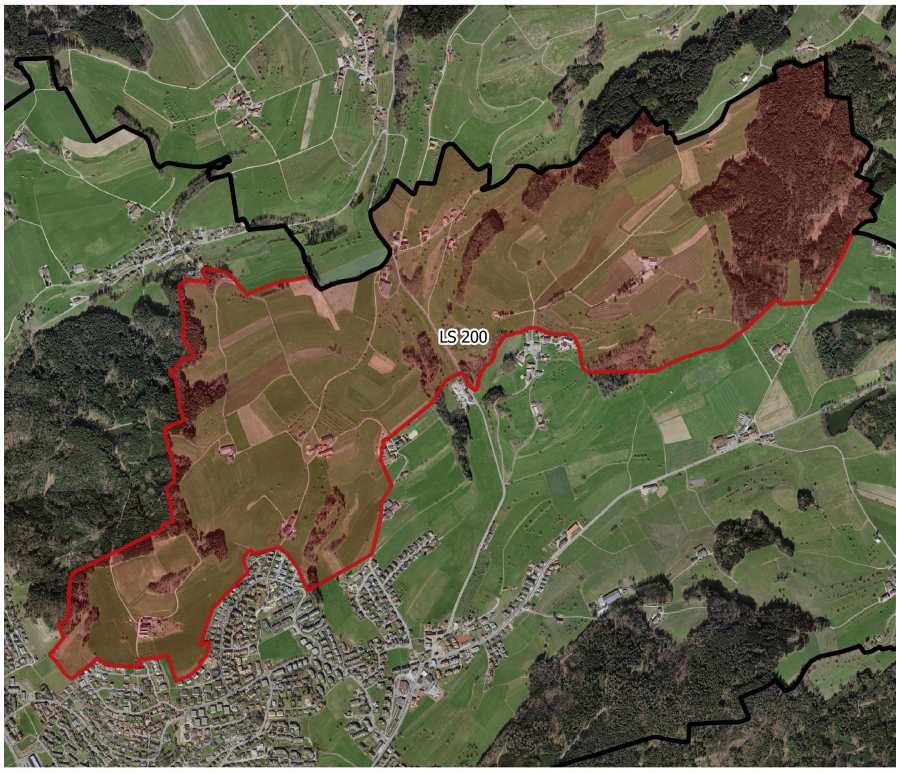

0 500 1'000 1'500 2'000 m

Ziele / Massnahmen

- Keine wesentliche Beeinträchtigung der die Landschaft prägenden Elementen, wie Geländeformen (insb. Kuppen, Schmelzwassertal von Geotopen G 200 / G 201 / G 202 / G 203), sowie geschützte Natur - und Kulturobjekte (insb. Hecken, Feld- und Ufergehölze, Einzelbäume/-gruppen).

- Besonders sorgfältige Einpassung von Bauten und Anlagen.

- Vermeidung von stark in Erscheinung tretenden, den Landschaftscharakter verändernden Bauten und Anlagen sowie Terrainveränderungen.

- Keine Intensiv-Landwirtschaftszonen.

Erfasst durch Strittmatter Partner AG **Aufnahmedatum** 31.01.2018