Inventar Landschaftsschutzgebiete

Erlass Stadtrat vom 31.08.2022, Freigabe zur öffentlichen Auflage

Objekttyp	Landschaftsschutzgebiet	**Objekt-Nr.**	LS 102	**Koordinaten**	720801 / 261225
Name	Eggwil - Lingetsmoos	**Strasse**	Maugwilerstrasse	**Kataster-Nr.**	div.

Bisher geschützt (SV 92/94)
☒ ja ☐ nein

Bedeutung
☒ lokal
☐ kantonal
☐ national

Status
○ beibehalten
● aufnehmen
○ nicht aufnehmen
○ entlassen

Objektbeschreibung

- Neuaufnahme Gebiet

- Landwirtschaftlich geprägtes Gebiet mit Höfen und Begrenzungen durch Wald angrenzend zum Kanton Thurgau, vom Siedlungsgebiet her leicht ansteigend mit Hügelkuppen

- Geotop-Komplex mit Maugwiler-Bach (Geotop G 102) vgl. Geotopinventar / Dr. Oskar Keller / Sommer 2018

Übersichtsplan

Plan mit Ortholuftbild (2014)

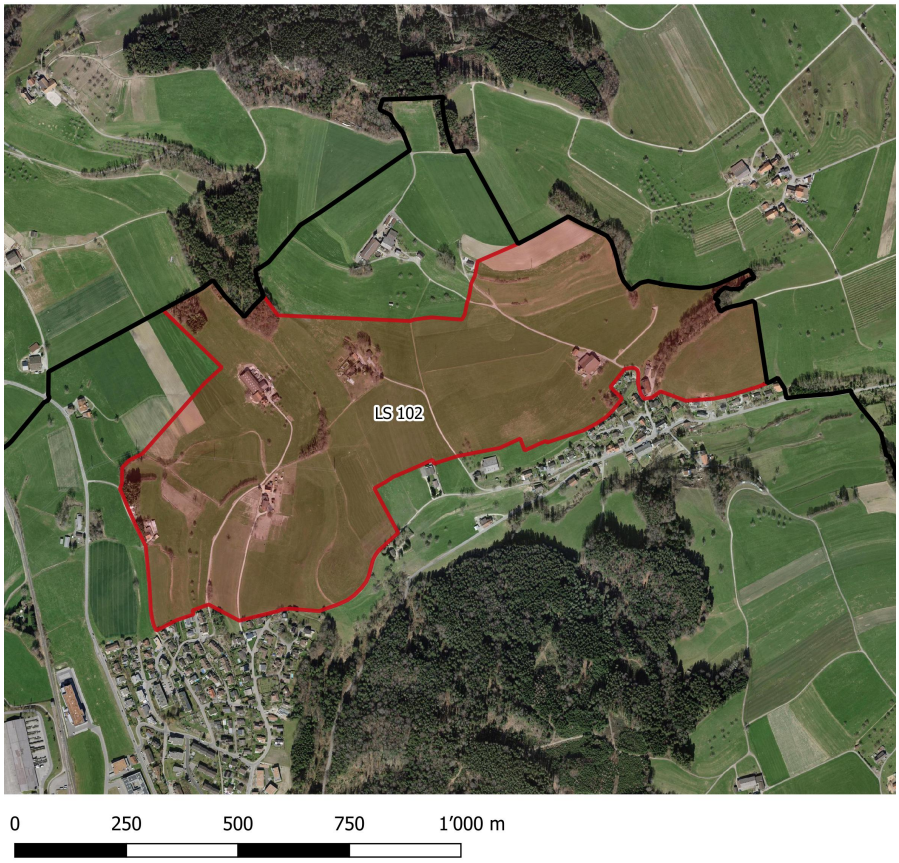

Ziele / Massnahmen

- Keine wesentliche Beeinträchtigung der die Landschaft prägenden Elementen, wie Geländeformen (insb. Eisrandterrasse von Geotop G 101 und Geotop G 102),sowie geschützte Natur - und Kulturobjekte (insb. Hecken, Feld- und Ufergehölze, Einzelbäume/-gruppen).

- Besonders sorgfältige Einpassung von Bauten und Anlagen.

- Vermeidung von stark in Erscheinung tretenden, den Landschaftscharakter verändernden Bauten und Anlagen sowie Terrainveränderungen.

- Keine Intensiv-Landwirtschaftszonen.

Erfasst durch Strittmatter Partner AG

Aufnahmedatum 31.01.2018