Inventar Landschaftsschutzgebiete

Erlass Stadtrat vom 31.08.2022, Freigabe zur öffentlichen Auflage

Objekttyp	Landschaftsschutzgebiet	**Objekt-Nr.**	LS 001	**Koordinaten**	2722735 / 1258601
Name	Weidguet	**Strasse**	Fürstenlandstrasse	**Kataster-Nr.**	1023W

Bisher geschützt (SV 92/94)
☐ ja ☒ nein

Bedeutung
☒ lokal
☐ kantonal
☐ national

Status
○ beibehalten
● aufnehmen
○ nicht aufnehmen
○ entlassen

Objektbeschreibung

-Wiesenhang, nördlicher Ausläufer des Nieselbergs zwischen Wil und Zuzwil

-Bildet den westlichen Siedlungsrand vom Neulandenquartier

-Känzeliweg als prägende Aussichtslage (AuL5)

-Von Zuzwil her kommend prägend für den Ortseingang.

- Westlich ist ein Siedlungserweiterungsgebiet gem. kant. Richtplan

Übersichtsplan

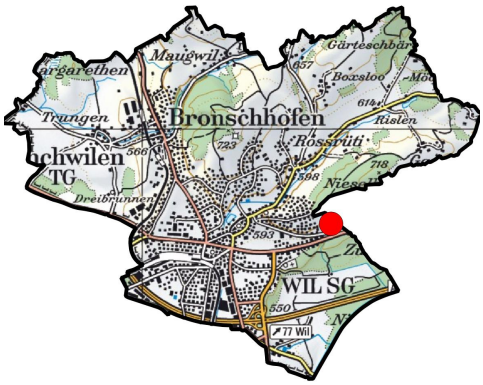

Plan mit Ortholuftbild (2014)

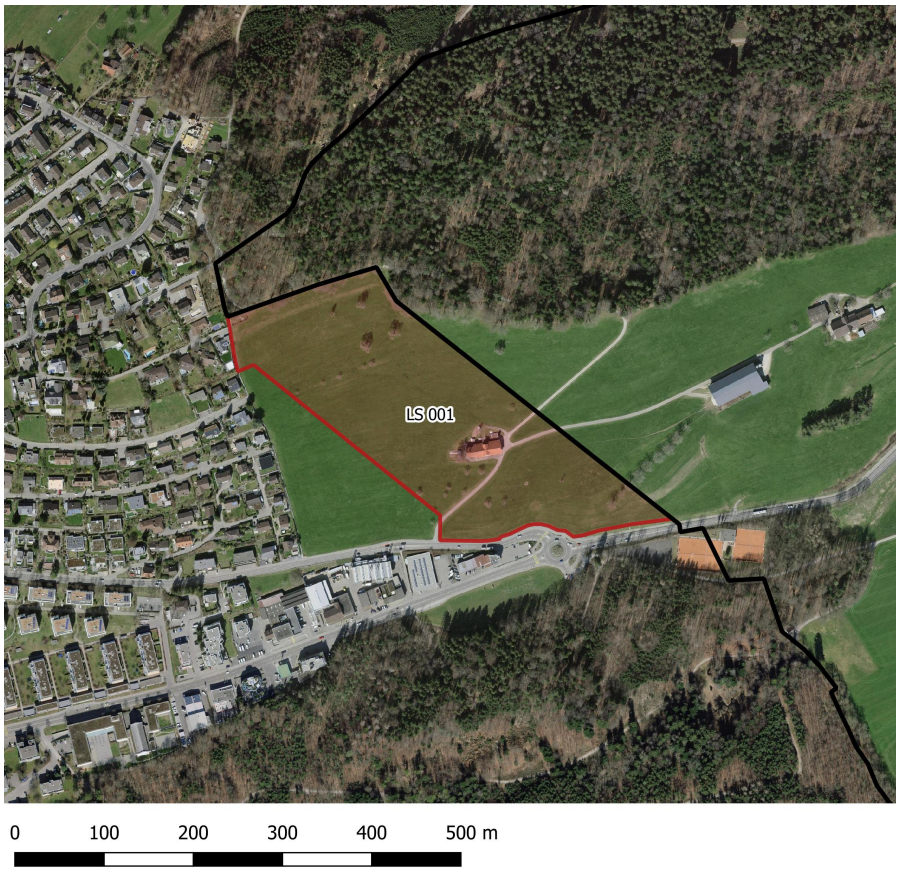

Ziele / Massnahmen

- Keine wesentliche Beeinträchtigung der die Landschaft prägenden Elementen, wie Geländeformen sowie geschützte Natur - und Kulturobjekte (insb. Hecken, Feld- und Ufergehölze, Einzelbäume/-gruppen).

-Besonders sorgfältige Einpassung von Bauten und Anlagen.

-Vermeidung von stark in Erscheinung tretenden, den Landschaftscharakter verändernden Bauten und Anlagen sowie Terrainveränderungen.

-Keine Intensiv-Landwirtschaftszonen.

Erfasst durch Strittmatter Partner AG

Aufnahmedatum 08.05.2019