# Inventar Hecken

Erlass Stadtrat vom 31.08.2022, Freigabe zur öffentlichen Auflage

| | | | | | |
|---|---|---|---|---|---|
| **Objekttyp** | Niederhecke | **Objekt-Nr.** | HFUG 9 | **Parzelle(n)** | 1100B 2114B<br>1101B<br>2113B |
| **Flurname** | Sandbüel | **Koordinaten** | 2720615 / 1259788 | | |

**Beschrieb** Hecke angrenzend an Waldrand, auf Parzellengrenze zwischen Siedlungsgebiet und landwirtschaftlicher Nutzfläche.

**Bisher geschützt (SV 92/94)**
☒ Ja ☐ Nein

**Handlungsbedarf** mittel

| Ökologie | Landschaft | Einstufung |
|---|---|---|
| ☒ hoch | ☐ hoch | ◉ schützenswert |
| ☒ mittel | ☒ mittel | ○ bemerkenswert |
| ☐ gering | ☒ gering | ○ nicht schützenswert |

**Bemerkung**
Hecke auf Privatareal, bereits in bisheriger SV enthalten, Verlängerung zu diskutieren.

**Status**
- ○ aufnehmen
- ◉ beibehalten
- ○ nicht aufnehmen
- ○ entlassen

**Bemerkung Gemeindekommission**
Wird südlich verlängert.

**Plan mit Ortholuftbild (2014/19)**

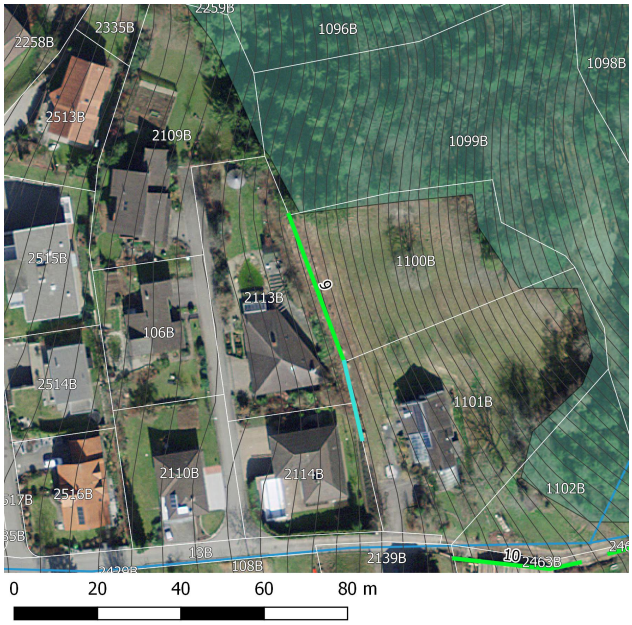


**Aktuelles Foto (2018)**

**Übersichtsplan**

**Artenliste**

**dominierend**, regelmässig, selten

- Viburnum lantana (Wolliger Schneeball)
- Corylus avellana (Haselstrauch)
- Sambucus nigra (Schwarzer Holunder)
- Cornus sanguinea (Hartriegel)
- Prunus padus (Gewöhnliche Traubenkirsche)
- Prunus spinosa (Schwarzdorn)
- Ligustrum vulgare (Gemeiner Liguster)
- Lonicera xylosteum (Rote Heckenkirsche)

**Invasive Neophyten**

- Prunus laurocerasus (Kirschlorbeer

# Inventar Hecken

Erlass Stadtrat vom 31.08.2022, Freigabe zur öffentlichen Auflage

## Zustand aktuell

**Bemerkung** (+/-) Keine Pflege.

**Verstoss**

**Ziele/ Massnahmen** Invasive Neophyten bekämpfen.

| | | | |
|---|---|---|---|
| **invasive Neophyten** | vereinzelt | **Vorw. einheim. Gehölze** | ○ Ja ○ Nein |
| **Vielfalt** | mässig artenreich | **Qualität II erreicht** | ○ Ja ◉ Nein |
| **Länge [m]** | 57 | Im Vergleich zum Ausgangszustand: | kürzer |
| **Lücken** | | Im Vergleich zum Ausgangszustand: | identisch mit 91 / 94 |

## Ausgangszustand bei Erlass der SV

| | | | | | |
|---|---|---|---|---|---|
| **Objekttyp** | **Länge [m]** (Ortho) | | | **Lücken** (Ortho) | durchgehend |
| HFUG | **Länge [m]** (SV) | 38 | | **Lage** (im Vergleich zur Geometrie der gültigen SV) | identisch |
| **Bemerkung** | | | | | |

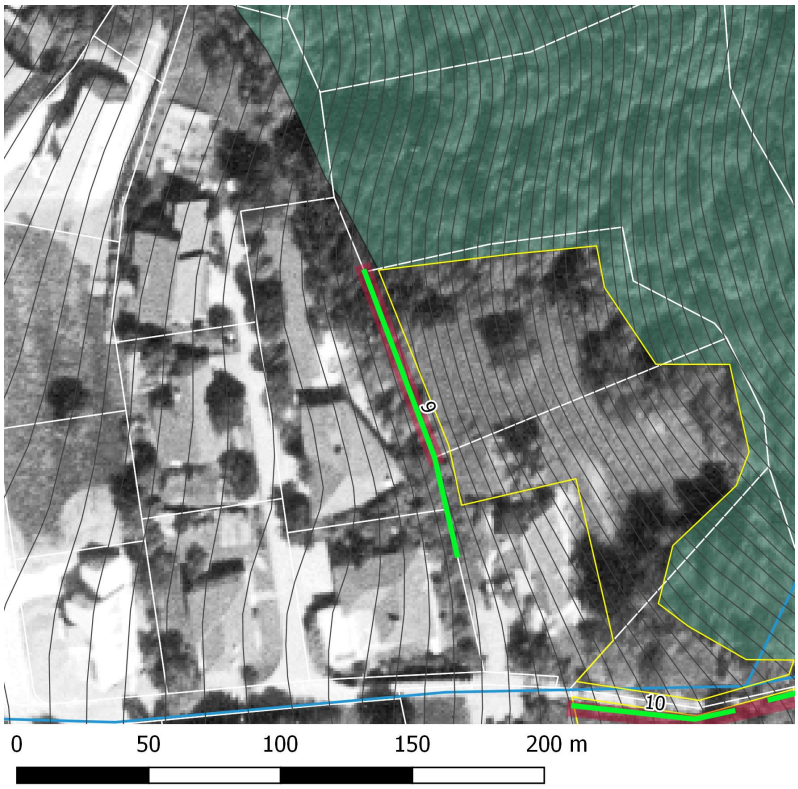


**Plan mit bisheriger SV und Luftbild aus dem Jahr 1996.**

**Erfasst durch** GeOs GmbH, Degersheim

**Feldaufnahme am** 22.02.2018