Inventar Hecken

Erlass Stadtrat vom 31.08.2022, Freigabe zur öffentlichen Auflage

Objekttyp		**Objekt-Nr.**	HFUG 7	**Parzelle(n)**	2265B
Flurname	Obermatt	**Koordinaten**	2720132 / 1259753		

Beschrieb Stark zurückgeschnittenes Gehölz auf Bahndamm.

Bisher geschützt (SV 92/94)
☐ Ja ☒ Nein

Handlungsbedarf kein

Ökologie	**Landschaft**	**Einstufung**	**Bemerkung**	**Status**
☐ hoch	☐ hoch	○ schützenswert	keine Hecke (Brombeer-Gestrüpp).	○ aufnehmen
☐ mittel	☐ mittel	○ bemerkenswert		○ beibehalten
☒ gering	☒ gering	● nicht schützenswert		● nicht aufnehmen
				○ entlassen

Bemerkung Gemeindekommission

Plan mit Ortholuftbild (2014/19)

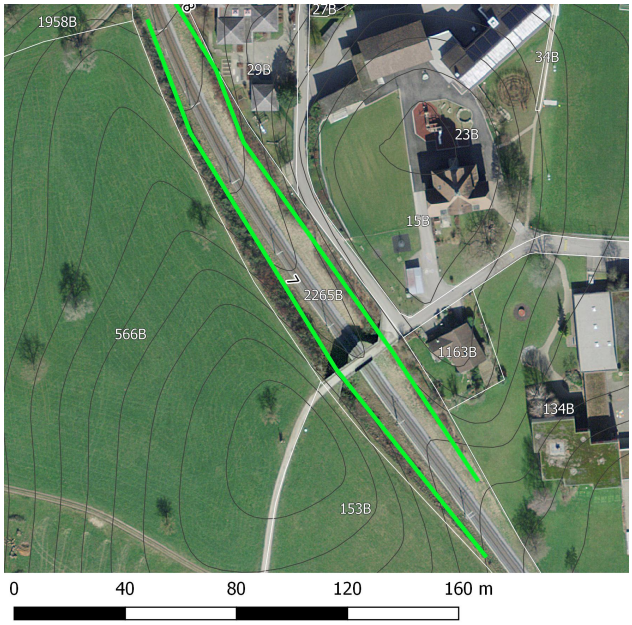

Übersichtsplan

Artenliste

dominierend, regelmässig, selten

Cornus sanguinea (Hartriegel)

Prunus avium (Kirsche)

Salix sp. (Weide)

Aktuelles Foto (2018)

Inventar Hecken

Erlass Stadtrat vom 31.08.2022, Freigabe zur öffentlichen Auflage

Zustand aktuell

Bemerkung (+/-) zurückgeschnitten durch SBB.

Verstoss

Ziele/ Massnahmen

invasive Neophyten	keine	**Vorw. einheim. Gehölze**	◉ Ja ○ Nein
Vielfalt	artenarm	**Qualität II erreicht**	○ Ja ◉ Nein
Länge [m]	229		
Lücken	lückig		

Erfasst durch GeOs GmbH, Degersheim

Feldaufnahme am 19.02.2018