Inventar Hecken

Erlass Stadtrat vom 31.08.2022, Freigabe zur öffentlichen Auflage

Objekttyp	Niederhecke	**Objekt-Nr.**	HFUG 5	**Parzelle(n)**	2262B
Flurname	Oberi Wüeri	**Koordinaten**	2720061 / 1259970		

Beschrieb Stark zurückgeschnittenes Gehölz auf Bahndamm.

Bisher geschützt (SV 92/94)
☐ Ja ☒ Nein

Handlungsbedarf kein

Ökologie	**Landschaft**	**Einstufung**	**Bemerkung**	**Status**
☐ hoch	☐ hoch	○ schützenswert		○ aufnehmen
☒ mittel	☐ mittel	● bemerkenswert		○ beibehalten
☐ gering	☒ gering	○ nicht schützenswert		● nicht aufnehmen
				○ entlassen

Bemerkung Gemeindekommission

Keine Pflege nach ökologischen Gesichtspunkten möglich, Objekt möglicherweise von Bau neuer Langsamverkehrsachse betroffen.

Plan mit Ortholuftbild (2014/19)

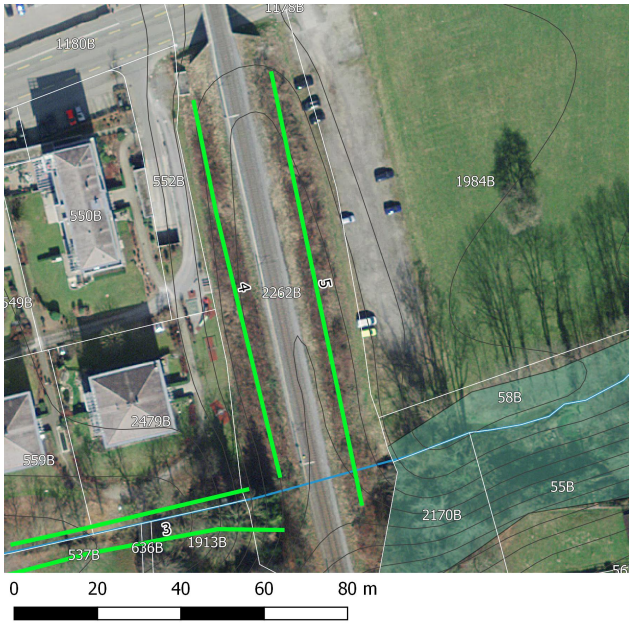

Übersichtsplan

Aktuelles Foto (2018)

Artenliste

dominierend, regelmässig, selten

Cornus sanguinea (Hartriegel)

Fraxinus excelsior (Gemeine Esche)

Quercus robur (Stieleiche)

Acer platanoides (Spitz-Ahorn)

Acer pseudoplatanus (Bergahorn)

Prunus padus (Gewöhnliche Traubenkirsche)

Lonicera xylosteum (Rote Heckenkirsche)

Corylus avellana (Haselstrauch)

Carpinus betulus (Hagebuche)

Invasive Neophyten

Viburnum rhytidophyllum (Runzelblättriger Schneeball)

Inventar Hecken

Erlass Stadtrat vom 31.08.2022, Freigabe zur öffentlichen Auflage

Zustand aktuell

Bemerkung (+/-)

Verstoss

Ziele/ Massnahmen Brombeeren reduzieren, invasive Neophyten bekämpfen.

invasive Neophyten	vereinzelt	**Vorw. einheim. Gehölze**	◉ Ja ○ Nein
Vielfalt	mässig artenreich	**Qualität II erreicht**	○ Ja ◉ Nein
Länge [m]	106		
Lücken	durchgehend		

Erfasst durch GeOs GmbH, Degersheim

Feldaufnahme am 19.02.2018