Inventar Hecken

Erlass Stadtrat vom 31.08.2022, Freigabe zur öffentlichen Auflage

Objekttyp	Niederhecke	**Objekt-Nr.**	HFUG 4	**Parzelle(n)**	2262B
Flurname	Underi Wüeri	**Koordinaten**	2720043 / 1259966		

Beschrieb Stark zurückgeschnittenes Gehölz auf Bahndamm.

Bisher geschützt (SV 92/94)
☐ Ja ☒ Nein

Handlungsbedarf kein

Ökologie	**Landschaft**	**Einstufung**	**Bemerkung**	**Status**
☐ hoch	☐ hoch	○ schützenswert		○ aufnehmen
☒ mittel	☐ mittel	● bemerkenswert		○ beibehalten
☐ gering	☒ gering	○ nicht schützenswert		● nicht aufnehmen
				○ entlassen

Bemerkung Gemeindekommission

Keine Pflege nach ökologischen Gesichtspunkten möglich, Objekt möglicherweise von Bau neuer Langsamverkehrsachse betroffen.

Plan mit Ortholuftbild (2014/19)

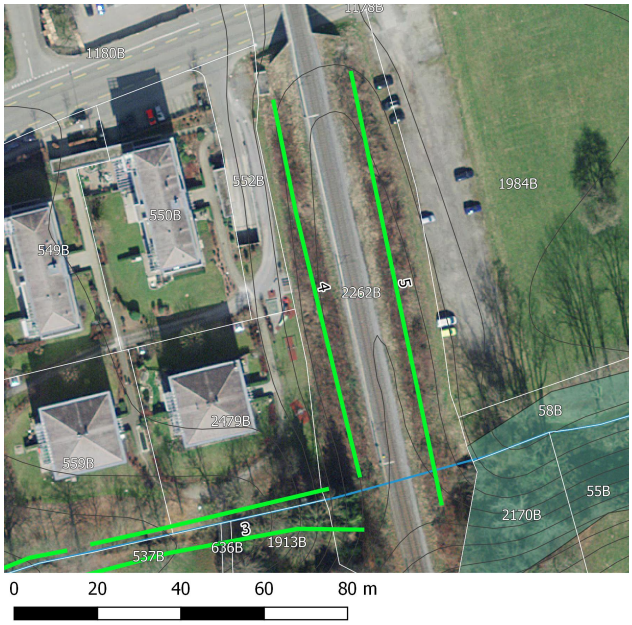

Übersichtsplan

Aktuelles Foto (2018)

Artenliste

dominierend, regelmässig, selten

- Fraxinus excelsior (Gemeine Esche)
- **Cornus sanguinea (Hartriegel)**
- Salix sp. (Weide)
- Corylus avellana (Haselstrauch)
- Prunus spinosa (Schwarzdorn)
- Lonicera xylosteum (Rote Heckenkirsche)
- Viburnum lantana (Wolliger Schneeball)
- Juglans regia (Walnussbaum)
- Acer campestre (Feldahorn)
- Acer platanoides (Spitz-Ahorn)
- Rosa sp. (Heckenrose)

Inventar Hecken

Erlass Stadtrat vom 31.08.2022, Freigabe zur öffentlichen Auflage

Zustand aktuell

Bemerkung (+/-)

Verstoss

Ziele/ Massnahmen Brombeeren reduzieren.

invasive Neophyten	keine	**Vorw. einheim. Gehölze**	◉ Ja ○ Nein
Vielfalt	mässig artenreich	**Qualität II erreicht**	○ Ja ◉ Nein
Länge [m]	92		
Lücken	durchgehend		

Erfasst durch GeOs GmbH, Degersheim

Feldaufnahme am 19.02.2018