Inventar Hecken

Erlass Stadtrat vom 31.08.2022, Freigabe zur öffentlichen Auflage

Objekttyp	Baumhecke	**Objekt-Nr.**	HFUG 49	**Parzelle(n)**	2834W
Flurname	Lindenguet	**Koordinaten**	2721344 / 1257739		

Beschrieb Mit vielen Neophyten durchsetzte Baumhecke, zwischen Sportanlage Lindenhof und Toggenburgerstrasse.

Bisher geschützt (SV 92/94)
☒ Ja ☐ Nein

Handlungsbedarf mittel

Ökologie	Landschaft	Einstufung	Bemerkung	Status
☐ hoch	☐ hoch	○ schützenswert	Mit vielen Neophyten durchsetzt.	○ aufnehmen
☒ mittel	☒ mittel	● bemerkenswert		● beibehalten
☒ gering	☒ gering	○ nicht schützenswert		○ nicht aufnehmen
				○ entlassen

Bemerkung Gemeindekommission

Vermutlich von Verbreiterung der Toggenburgerstrasse betroffen.

Plan mit Ortholuftbild (2014/19)

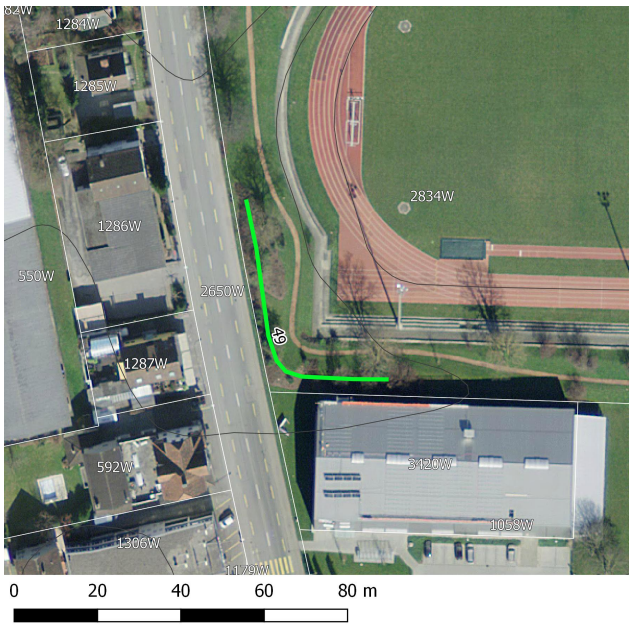

Übersichtsplan

Artenliste

dominierend, regelmässig, selten

Cornus sanguinea (Hartriegel)

Rosa sp. (Heckenrose)

Ilex aquifolium (Stechpalme)

Crataegus sp. (Weissdorn)

Sambucus nigra (Schwarzer Holunder)

Aktuelles Foto (2018)

Invasive Neophyten

Robinia pseudoacacia (Robinie)

Symphoricarpos albus (Schneebere)

Inventar Hecken

Erlass Stadtrat vom 31.08.2022, Freigabe zur öffentlichen Auflage

Zustand aktuell

Bemerkung (+/-)

Verstoss

Ziele/ Massnahmen Invasive Neophyten entfernen.

invasive Neophyten	viele	**Vorw. einheim. Gehölze**	○ Ja ● Nein
Vielfalt	mässig artenreich	**Qualität II erreicht**	○ Ja ● Nein
Länge [m]	67	Im Vergleich zum Ausgangszustand:	identisch
Lücken	durchgehend	Im Vergleich zum Ausgangszustand:	

Ausgangszustand bei Erlass der SV

Objekttyp	**Länge [m]** (Ortho) 70	**Lücken** (Ortho)
EBG	**Länge [m]** (SV)	**Lage** ungenau (im Vergleich zur Geometrie der gültigen SV)
Bemerkung		

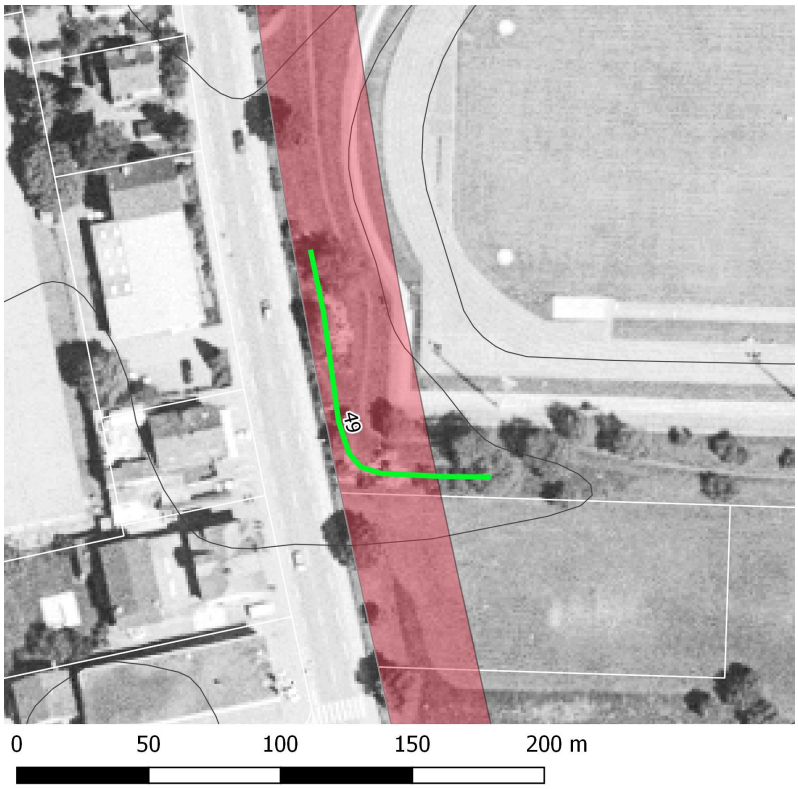

Plan mit bisheriger SV und Luftbild aus dem Jahr 1996.

Erfasst durch GeOs GmbH, Degersheim

Feldaufnahme am 25.05.2018