Inventar Ufergehölze

Erlass Stadtrat vom 31.08.2022, Freigabe zur öffentlichen Auflage

Objekttyp	Ufergehölz	**Objekt-Nr.**	HFUG 48	**Parzelle(n)**	1185W 1319W
Flurname	Lindenguet	**Koordinaten**	2721155 / 1257570		

Beschrieb Einseitiges Ufergehölz entlang Krebsbach.

Bisher geschützt (SV 92/94)

☒ Ja ☐ Nein

Handlungsbedarf kein

Ökologie	**Landschaft**	**Einstufung**	**Bemerkung**	**Status**
☐ hoch	☐ hoch	◉ schützenswert		○ aufnehmen
☒ mittel	☒ mittel	○ bemerkenswert		◉ beibehalten
☐ gering	☐ gering	○ nicht schützenswert		○ nicht aufnehmen
				○ entlassen

Bemerkung Gemeindekommission

Objekt nach Fertigstellung Langsamverkehrsachse 2021 angepasst und südlich erweitert.

Plan mit Ortholuftbild (2014/19)

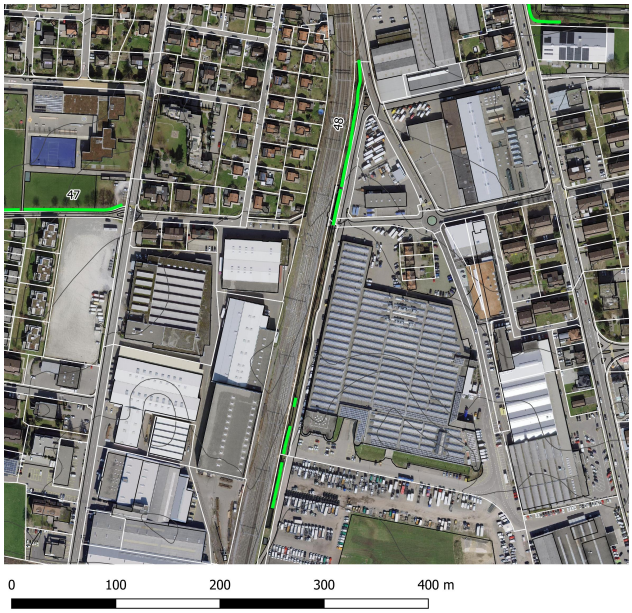

Übersichtsplan

Aktuelles Foto (2018)

Artenliste

dominierend, regelmässig, selten

- Rosa sp. (Heckenrose)
- Prunus avium (Kirsche)
- Cornus sanguinea (Hartriegel)
- Viburnum opulus (Gewöhnlicher Schneeball)
- Ligustrum vulgare (Gemeiner Liguster)
- Fraxinus excelsior (Gemeine Esche)
- Acer campestre (Feldahorn)
- Euonymus europaea (Gemeines Pfaffenhütchen)
- Viburnum lantana (Wolliger Schneeball)
- Salix sp. (Weide)
- Sorbus aucuparia (Vogelbeerbaum)
- Prunus padus (Gewöhnliche Traubenkirsche)

Inventar Ufergehölze

Erlass Stadtrat vom 31.08.2022, Freigabe zur öffentlichen Auflage

Zustand aktuell

Bemerkung (+/-)

Verstoss

Ziele/ Massnahmen

invasive Neophyten	keine	**Vorw. einheim. Gehölze**	◉ Ja ○ Nein
Vielfalt	artenreich	**Qualität II erreicht**	○ Ja ◉ Nein
Länge [m]	226	Im Vergleich zum Ausgangszustand:	länger
Lücken	lückig	Im Vergleich zum Ausgangszustand:	identisch mit 91 / 94

Ausgangszustand bei Erlass der SV

Objekttyp		**Länge [m]** (Ortho)	210	**Lücken** (Ortho)	lückig
HFUG		**Länge [m]** (SV)	210	**Lage**	identisch
Bemerkung				(im Vergleich zur Geometrie der gültigen SV)	

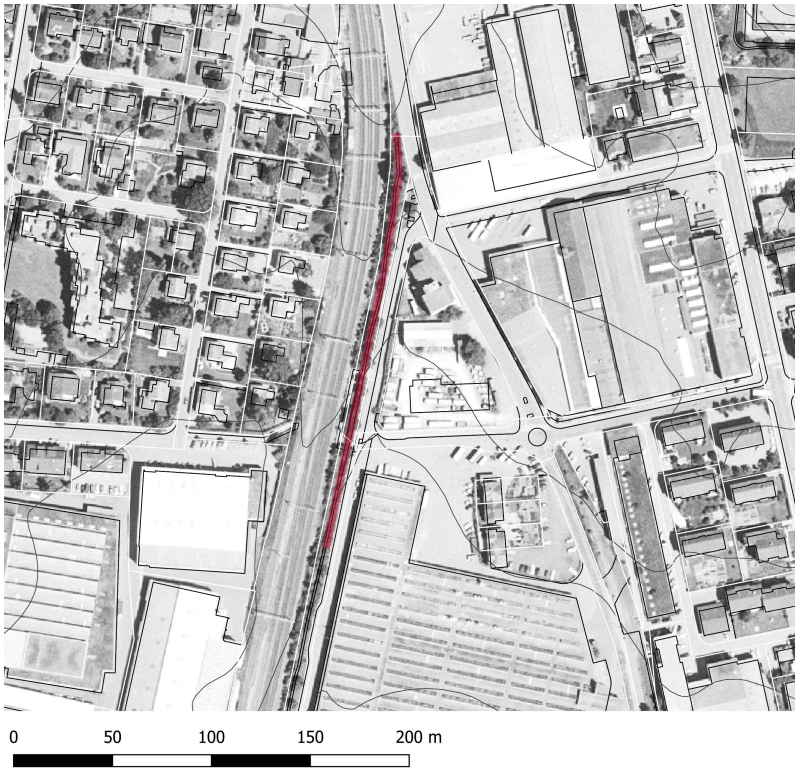

Plan mit bisheriger SV und Luftbild aus dem Jahr 1996.

Erfasst durch	GeOs GmbH, Degersheim
Feldaufnahme am	25.10.2021