Inventar Hecken

Erlass Stadtrat vom 31.08.2022, Freigabe zur öffentlichen Auflage

Objekttyp	Niederhecke	**Objekt-Nr.**	HFUG 47	**Parzelle(n)**	1148W
Flurname	Matt	**Koordinaten**	2720888 / 1257548		

Beschrieb Hecke auf Schulgelände, entlang Buchenweg.

Bisher geschützt (SV 92/94)
☐ Ja ☒ Nein

Handlungsbedarf mittel

Ökologie	**Landschaft**	**Einstufung**	**Bemerkung**	**Status**
☒ hoch	☐ hoch	◉ schützenswert		◉ aufnehmen
☐ mittel	☒ mittel	○ bemerkenswert		○ beibehalten
☐ gering	☒ gering	○ nicht schützenswert		○ nicht aufnehmen
				○ entlassen

Bemerkung Gemeindekommission

Plan mit Ortholuftbild (2014/19)

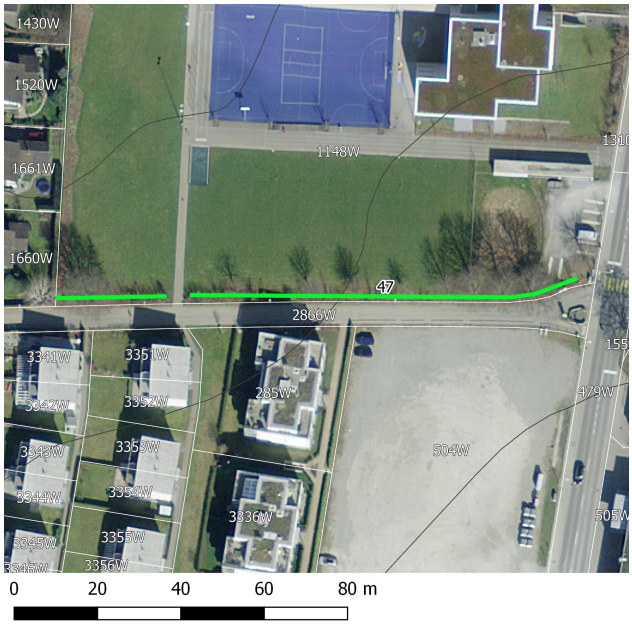

Aktuelles Foto (2018)

Übersichtsplan

Artenliste

dominierend, regelmässig, selten

- Corylus avellana (Haselstrauch)
- Cornus sanguinea (Hartriegel)
- Ligustrum vulgare (Gemeiner Liguster)
- Lonicera xylosteum (Rote Heckenkirsche)
- Prunus spinosa (Schwarzdorn)
- Fagus sylvatica (Rotbuche)
- Viburnum lantana (Wolliger Schneeball)
- Viburnum opulus (Gewöhnlicher Schneeball)
- Crataegus sp. (Weissdorn)
- Euonymus europaea (Gemeines Pfaffenhütchen)

Invasive Neophyten

Symphoricarpos albus (Schneebere)

Inventar Hecken

Erlass Stadtrat vom 31.08.2022, Freigabe zur öffentlichen Auflage

Zustand aktuell

Bemerkung (+/-) Schöne, artenreich angepflanzte Hecke. Buchenreihe in Hecke.

Verstoss

Ziele/ Massnahmen Hecke dichter werden lassen.

invasive Neophyten	keine	**Vorw. einheim. Gehölze**	◉ Ja ○ Nein
Vielfalt	artenreich	**Qualität II erreicht**	○ Ja ◉ Nein
Länge [m]	118	Im Vergleich zum Ausgangszustand:	
Lücken	lückig	Im Vergleich zum Ausgangszustand:	

Ausgangszustand bei Erlass der SV

Objekttyp	**Länge [m]** (Ortho)	**Lücken** (Ortho)
BaS	**Länge [m]** (SV)	**Lage** (im Vergleich zur Geometrie der gültigen SV)

Bemerkung

Lage in "Gebiet mit erhaltenswertem Baumbestand", Objekt bei Erlass noch nicht vorhanden.

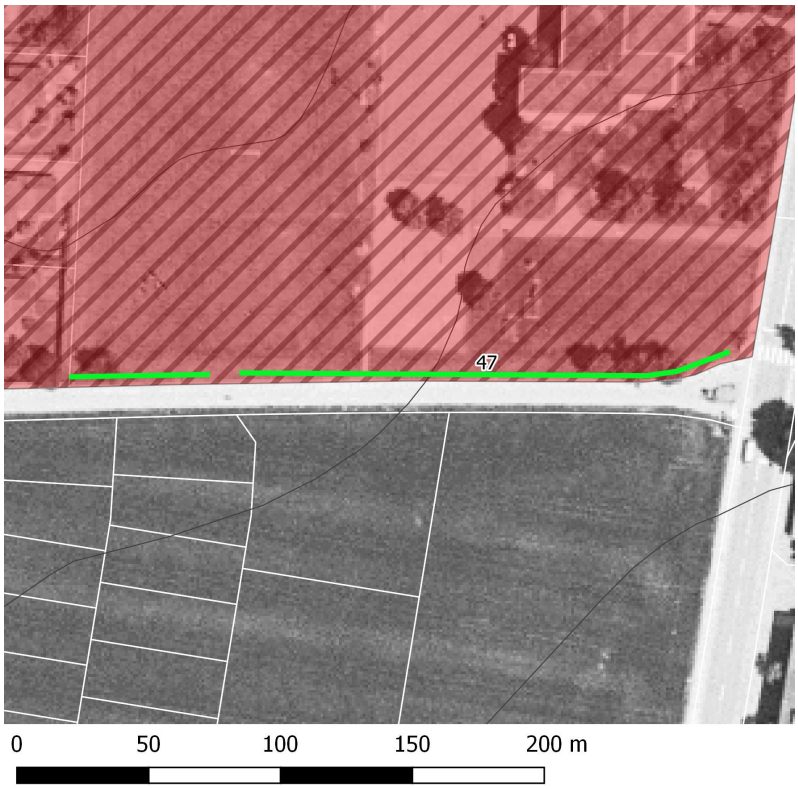

Plan mit bisheriger SV und Luftbild aus dem Jahr 1996.

Erfasst durch	GeOs GmbH, Degersheim
Feldaufnahme am	20.02.2018