Inventar Feldgehölze

Erlass Stadtrat vom 31.08.2022, Freigabe zur öffentlichen Auflage

Objekttyp	Feldgehölz	**Objekt-Nr.**	HFUG 46	**Parzelle(n)**	1987W 2267W
Flurname	Bergholz	**Koordinaten**	2720380 / 1257401		

Beschrieb Feldgehölz zwischen Fussballplatz und Autobahn.

Bisher geschützt (SV 92/94)
☐ Ja ☒ Nein

Handlungsbedarf kein

Ökologie	**Landschaft**	**Einstufung**	**Bemerkung**	**Status**
☒ hoch	☐ hoch	◉ schützenswert		◉ aufnehmen
☒ mittel	☒ mittel	○ bemerkenswert		○ beibehalten
☐ gering	☒ gering	○ nicht schützenswert		○ nicht aufnehmen
				○ entlassen

Bemerkung Gemeindekommission

Rücksprache mit Betreiber notwendig (Tiefbauamt). 13. Juni: Nicht von Neubau der Boulderanlage betroffen, aufnehmen.

Aktuelles Foto (2018)

Übersichtsplan

Artenliste

dominierend, regelmässig, selten

Viburnum lantana (Wolliger Schneeball)
Salix sp. (Weide)
Cornus sanguinea (Hartriegel)
Euonymus europaea (Gemeines
Lonicera xylosteum (Rote Heckenkirsche)
Prunus spinosa (Schwarzdorn)
Pinus sylvestris (Wald-Föhre)
Acer campestre (Feldahorn)
Ligustrum vulgare (Gemeiner Liguster)
Rosa sp. (Heckenrose)

Quercus robur (Stieleiche)
Fagus sylvatica (Rotbuche)

Plan mit Ortholuftbild (2014/19)

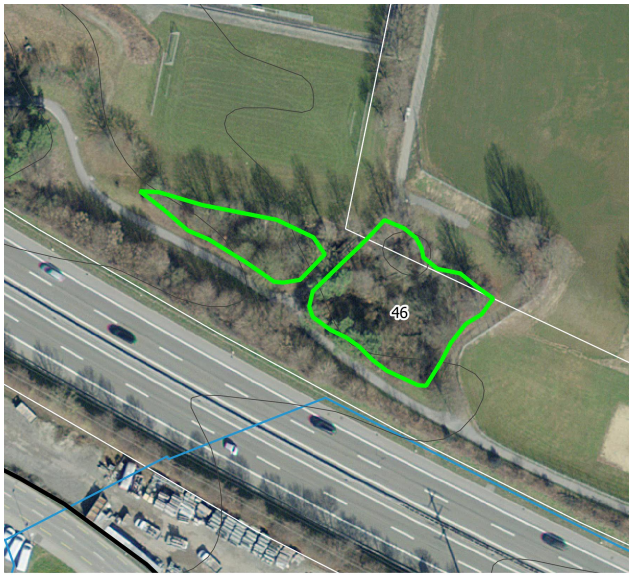

0 50 100 150 200 m

Inventar Feldgehölze

Erlass Stadtrat vom 31.08.2022, Freigabe zur öffentlichen Auflage

Zustand aktuell

Bemerkung (+/-):

Verstoss:

Ziele/ Massnahmen:

Vorw. einheim. Gehölze ◉ Ja ○ Nein **Vielfalt** artenreich

invasive Neophyten keine

Erfasst durch GeOs GmbH, Degersheim

Feldaufnahme am 20.02.2018