Inventar Hecken

Erlass Stadtrat vom 31.08.2022, Freigabe zur öffentlichen Auflage

Objekttyp	Baumhecke	**Objekt-Nr.**	HFUG 43	**Parzelle(n)**	1025W
Flurname	Alt Steig	**Koordinaten**	2723054 / 1258466		

Beschrieb Hecke zwischen Tennisplatz und St. Gallerstrasse.

Bisher geschützt (SV 92/94)
☐ Ja ☒ Nein

Handlungsbedarf kein

Ökologie	**Landschaft**	**Einstufung**	**Bemerkung**	**Status**
☐ hoch	☐ hoch	○ schützenswert	spontan aufgekommenes Objekt, direkt an Hauptstrasse	○ aufnehmen
☒ mittel	☐ mittel	● bemerkenswert		○ beibehalten
☐ gering	☒ gering	○ nicht schützenswert		● nicht aufnehmen
				○ entlassen

Bemerkung Gemeindekommission

Plan mit Ortholuftbild (2014/19)

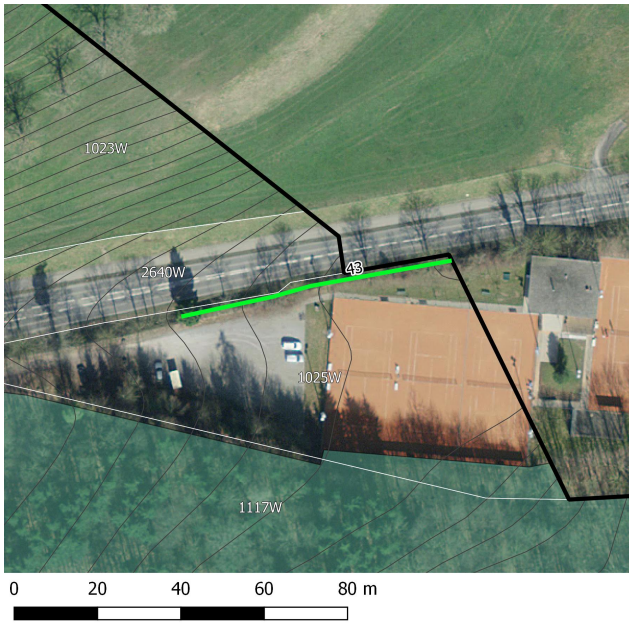

Übersichtsplan

Aktuelles Foto (2018)

Artenliste

dominierend, regelmässig, selten

- Corylus avellana (Haselstrauch)
- Acer platanoides (Spitz-Ahorn)
- Abies alba (Weisstanne)
- Prunus avium (Kirsche)
- Viburnum lantana (Wolliger Schneeball)
- Lonicera xylosteum (Rote Heckenkirsche)
- Cornus sanguinea (Hartriegel)
- Fagus sylvatica (Rotbuche)
- Salix sp. (Weide)
- Fraxinus excelsior (Gemeine Esche)

Inventar Hecken

Erlass Stadtrat vom 31.08.2022, Freigabe zur öffentlichen Auflage

Zustand aktuell

Bemerkung (+/-) Spontan aufgekommen.

Verstoss

Ziele/ Massnahmen

invasive Neophyten	keine	**Vorw. einheim. Gehölze**	◉ Ja ○ Nein
Vielfalt	mässig artenreich	**Qualität II erreicht**	○ Ja ◉ Nein
Länge [m]	65		
Lücken	durchgehend		

Erfasst durch GeOs GmbH, Degersheim

Feldaufnahme am 20.02.2018