Inventar Ufergehölze

Erlass Stadtrat vom 31.08.2022, Freigabe zur öffentlichen Auflage

Objekttyp	Ufergehölz	**Objekt-Nr.**	HFUG 39	**Parzelle(n)**	100W
Flurname	Stadtweier	**Koordinaten**	2721263 / 1258603		

Beschrieb Uferbestockung rund um den Ententeich.

Bisher geschützt (SV 92/94)

☒ Ja ☐ Nein

Handlungsbedarf kein

Ökologie	**Landschaft**	**Einstufung**	**Bemerkung**	**Status**
☐ hoch	☐ hoch	◉ schützenswert	Einige invasive Neophyten.	○ aufnehmen
☐ mittel	☒ mittel	○ bemerkenswert		◉ beibehalten
☒ gering	☒ gering	○ nicht schützenswert		○ nicht aufnehmen
				○ entlassen

Bemerkung Gemeindekommission

Bisheriger Schutz unklar, teilweise flächig als Baumgruppe geschützt.

Plan mit Ortholuftbild (2014/19)

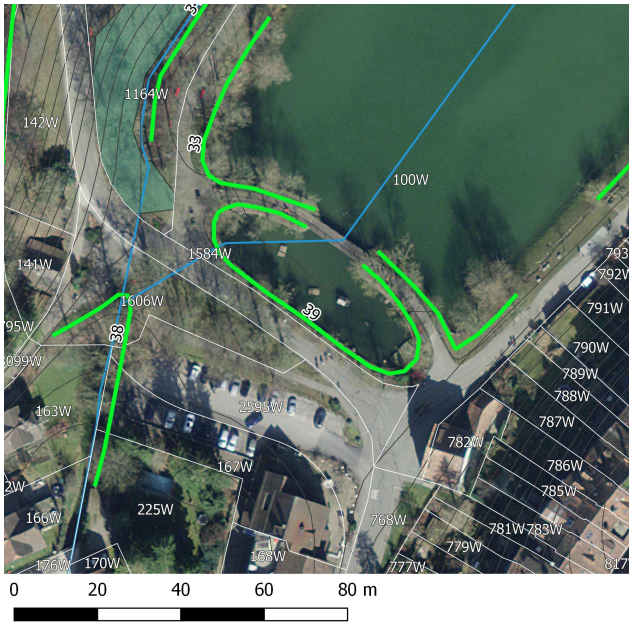

Aktuelles Foto (2018)

Übersichtsplan

Artenliste

dominierend, regelmässig, selten

- Pinus sylvestris (Wald-Föhre)
- Crataegus sp. (Weissdorn)
- Sambucus nigra (Schwarzer Holunder)
- Cornus sanguinea (Hartriegel)
- Carpinus betulus (Hagebuche)
- Acer pseudoplatanus (Bergahorn)
- Fraxinus excelsior (Gemeine Esche)
- Rosa sp. (Heckenrose)
- Salix sp. (Weide)

Invasive Neophyten

Cornus sericea (Seidiger Hornstrauch)

Solidago canadensis/gigantea (Kanadische/Spätblühende Goldrute)

Inventar Ufergehölze

Erlass Stadtrat vom 31.08.2022, Freigabe zur öffentlichen Auflage

Zustand aktuell

Bemerkung (+/-)

Verstoss

Ziele/ Massnahmen

invasive Neophyten	viele	**Vorw. einheim. Gehölze**	○ Ja ● Nein
Vielfalt	artenreich	**Qualität II erreicht**	○ Ja ● Nein
Länge [m]	117	Im Vergleich zum Ausgangszustand:	identisch
Lücken	lückig	Im Vergleich zum Ausgangszustand:	identisch mit 91 / 94

Ausgangszustand bei Erlass der SV

Objekttyp	**Länge [m]** (Ortho)	120	**Lücken** (Ortho)	durchgehend
EBG	**Länge [m]** (SV)		**Lage** (im Vergleich zur Geometrie der gültigen SV)	ungenau
Bemerkung				

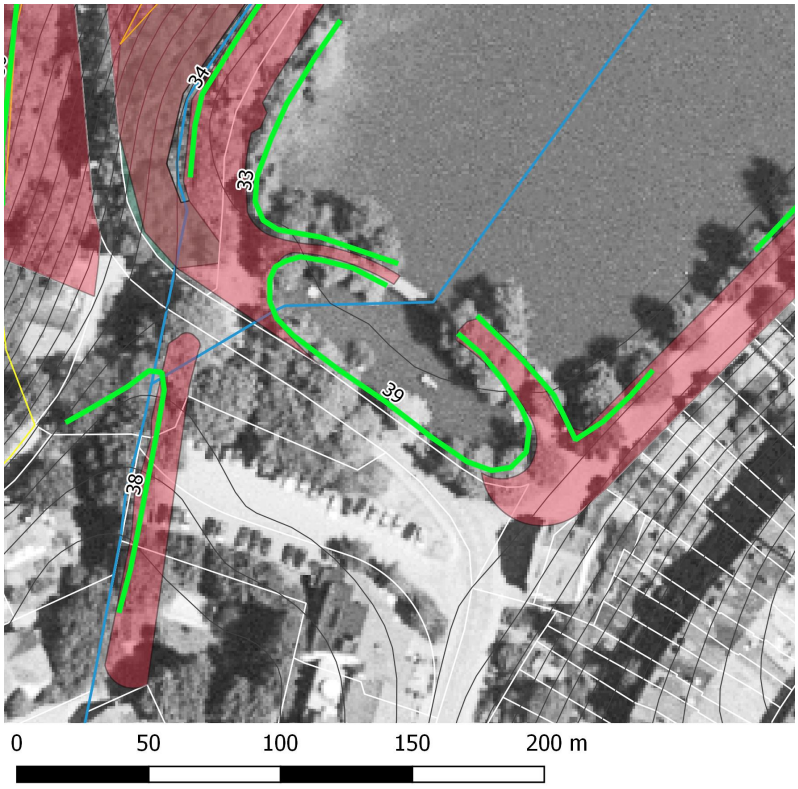

Plan mit bisheriger SV und Luftbild aus dem Jahr 1996.

Erfasst durch	GeOs GmbH, Degersheim
Feldaufnahme am	23.05.2018