Inventar Ufergehölze

Erlass Stadtrat vom 31.08.2022, Freigabe zur öffentlichen Auflage

Objekttyp	Ufergehölz	**Objekt-Nr.**	HFUG 38	**Parzelle(n)**	1606W 167W 225W 2595W
Flurname	Sonnenhof	**Koordinaten**	2721213 / 1258584		

Beschrieb Ufergehölz entlang Krebsbach, westlich des Stadtweihers.

Bisher geschützt (SV 92/94)

☒ Ja ☐ Nein

Handlungsbedarf kein

Ökologie	**Landschaft**	**Einstufung**	**Bemerkung**	**Status**
☐ hoch	☐ hoch	◉ schützenswert		○ aufnehmen
☒ mittel	☒ mittel	○ bemerkenswert		◉ beibehalten
☐ gering	☐ gering	○ nicht schützenswert		○ nicht aufnehmen
				○ entlassen

Bemerkung Gemeindekommission

Plan mit Ortholuftbild (2014/19)

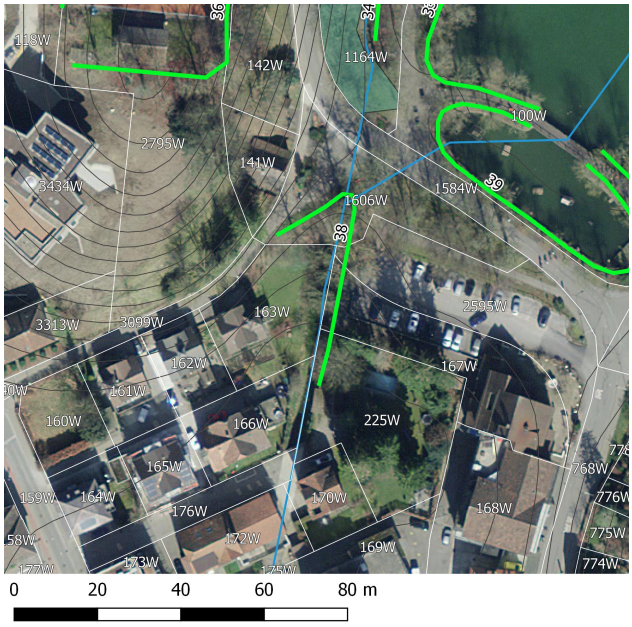

Aktuelles Foto (2018)

Übersichtsplan

Artenliste

dominierend, regelmässig, selten

Taxus baccata (Eibe)
Acer platanoides (Spitz-Ahorn)
Fraxinus excelsior (Gemeine Esche)
Sambucus nigra (Schwarzer Holunder)
Cornus sanguinea (Hartriegel)
Prunus avium (Kirsche)

Inventar Ufergehölze

Erlass Stadtrat vom 31.08.2022, Freigabe zur öffentlichen Auflage

Zustand aktuell

Bemerkung (+/-)

Verstoss

Ziele/ Massnahmen

invasive Neophyten	keine	**Vorw. einheim. Gehölze**	◉ Ja ○ Nein
Vielfalt	mässig artenreich	**Qualität II erreicht**	○ Ja ◉ Nein
Länge [m]	67	Im Vergleich zum Ausgangszustand:	identisch
Lücken	durchgehend	Im Vergleich zum Ausgangszustand:	identisch mit 91 / 94

Ausgangszustand bei Erlass der SV

Objekttyp	**Länge [m]** (Ortho) 67	**Lücken** (Ortho) durchgehend
EBG	**Länge [m]** (SV) 67	**Lage** ungenau (im Vergleich zur Geometrie der gültigen SV)
Bemerkung		

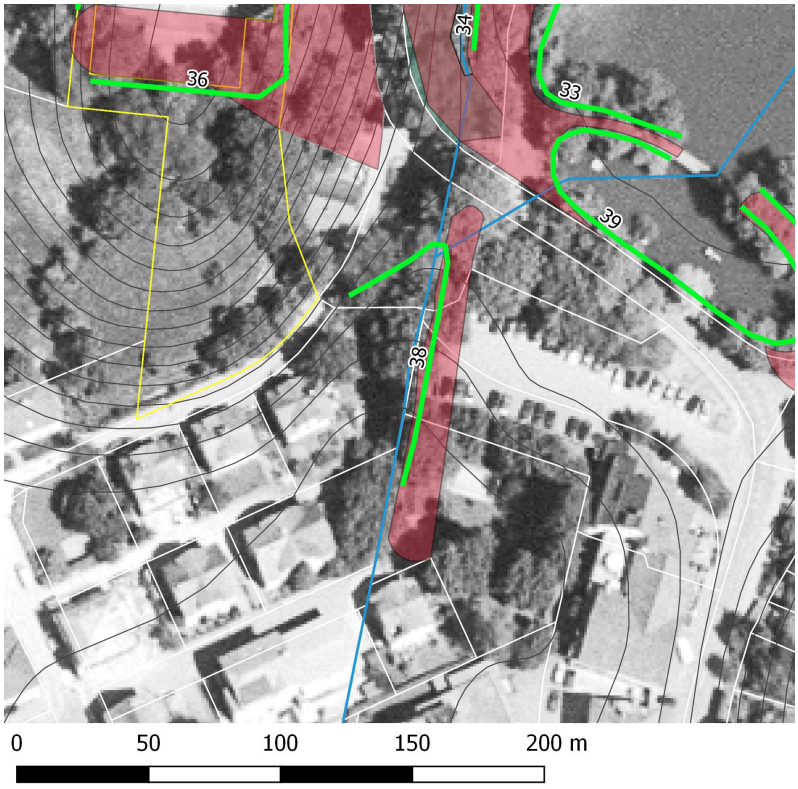

Plan mit bisheriger SV und Luftbild aus dem Jahr 1996.

Erfasst durch	GeOs GmbH, Degersheim
Feldaufnahme am	23.05.2018