Inventar Feldgehölze

Erlass Stadtrat vom 31.08.2022, Freigabe zur öffentlichen Auflage

Objekttyp	Feldgehölz	**Objekt-Nr.**	HFUG 37	**Parzelle(n)**	141W 2795W
Flurname	Sonnenhof	**Koordinaten**	2721183 / 1258614		

Beschrieb Feldgehölz beim Tennisplatz Scheibenberg.

Bisher geschützt (SV 92/94)
☐ Ja ☒ Nein

Handlungsbedarf kein

Ökologie	Landschaft	Einstufung	Bemerkung	Status
☐ hoch	☐ hoch	◉ schützenswert		◉ aufnehmen
☒ mittel	☒ mittel	○ bemerkenswert		○ beibehalten
☐ gering	☐ gering	○ nicht schützenswert		○ nicht aufnehmen
				○ entlassen

Bemerkung Gemeindekommission

Aufnehmen gemäss Einstufung Fachbüro.

Aktuelles Foto (2018)

Übersichtsplan

Plan mit Ortholuftbild (2014/19)

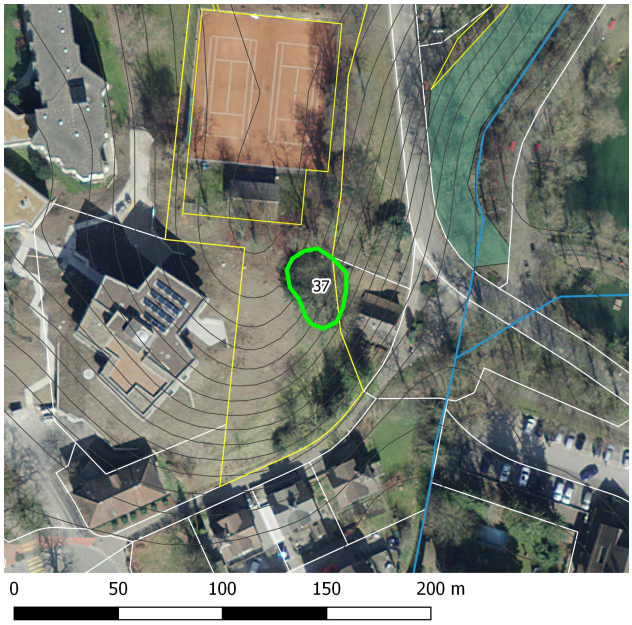

Artenliste

dominierend, regelmässig, selten

Fraxinus excelsior (Gemeine Esche)
Acer pseudoplatanus (Bergahorn)
Taxus baccata (Eibe)
Corylus avellana (Haselstrauch)
Sambucus nigra (Schwarzer Holunder)

Invasive Neophyten

Robinia pseudoacacia (Robinie)

Inventar Feldgehölze

Erlass Stadtrat vom 31.08.2022, Freigabe zur öffentlichen Auflage

Zustand aktuell

Bemerkung (+/-):

Verstoss:

Ziele/ Massnahmen:

Vorw. einheim. Gehölze ◉ Ja ○ Nein **Vielfalt** artenarm

invasive Neophyten vereinzelt

Erfasst durch GeOs GmbH, Degersheim

Feldaufnahme am 23.05.2018