Inventar Hecken

Erlass Stadtrat vom 31.08.2022, Freigabe zur öffentlichen Auflage

Objekttyp	Niederhecke	**Objekt-Nr.**	HFUG 36	**Parzelle(n)**	118W 2795W
Flurname	Sonnenhof	**Koordinaten**	2721175 / 1258656		

Beschrieb Hecke um Tennisplatz Scheibenberg, südlich und östlich mit grossen Bäumen.

Bisher geschützt (SV 92/94)
☒ Ja ☐ Nein

Handlungsbedarf mittel

Ökologie	Landschaft	Einstufung	Bemerkung	Status
☐ hoch	☐ hoch	◉ schützenswert		○ aufnehmen
☒ mittel	☐ mittel	○ bemerkenswert		◉ beibehalten
☐ gering	☒ gering	○ nicht schützenswert		○ nicht aufnehmen
				○ entlassen

Bemerkung Gemeindekommission

Durch den Schutz als Niederhecke können einzelne grosse Bäume entfernt werden. Pflegekonzept durch Gemeinde in Erarbeitung.

Plan mit Ortholuftbild (2014/19)

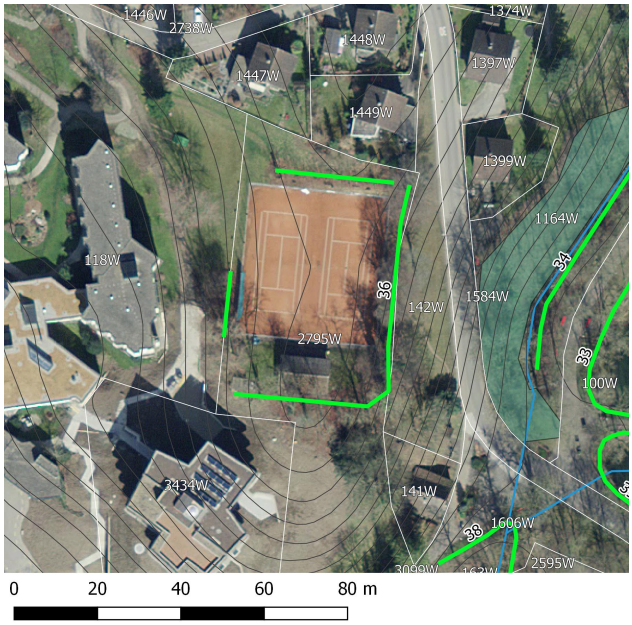

Aktuelles Foto (2018)

Übersichtsplan

Artenliste

dominierend, regelmässig, selten

Corylus avellana (Haselstrauch)
Ilex aquifolium (Stechpalme)
Acer platanoides (Spitz-Ahorn)
Fagus sylvatica (Rotbuche)
Cornus sanguinea (Hartriegel)
Ligustrum vulgare (Gemeiner Liguster)
Prunus padus (Gewöhnliche Traubenkirsche)
Prunus spinosa (Schwarzdorn)
Euonymus europaea (Gemeines Pfaffenhütchen)
Aesculus hippocastanum (Rosskastanie)
Taxus baccata (Eibe)

Inventar Hecken

Erlass Stadtrat vom 31.08.2022, Freigabe zur öffentlichen Auflage

Zustand aktuell

Bemerkung (+/-)

Verstoss

Ziele/ Massnahmen Im östlichen und südlichen Teil soll der Baumbestand erhalten werden.
Idee: Als Niederhecke schützen, so können einzelne Bäume entfernt werden.

invasive Neophyten	keine	**Vorw. einheim. Gehölze**	◉ Ja ○ Nein
Vielfalt	artenreich	**Qualität II erreicht**	○ Ja ◉ Nein
Länge [m]	130	Im Vergleich zum Ausgangszustand:	identisch
Lücken	lückig	Im Vergleich zum Ausgangszustand:	identisch mit 91 / 94

Ausgangszustand bei Erlass der SV

Objekttyp	**Länge [m]** (Ortho)			**Lücken** (Ortho)	durchgehend
EBG	**Länge [m]** (SV)	130		**Lage** (im Vergleich zur Geometrie der gültigen SV)	ungenau
Bemerkung					

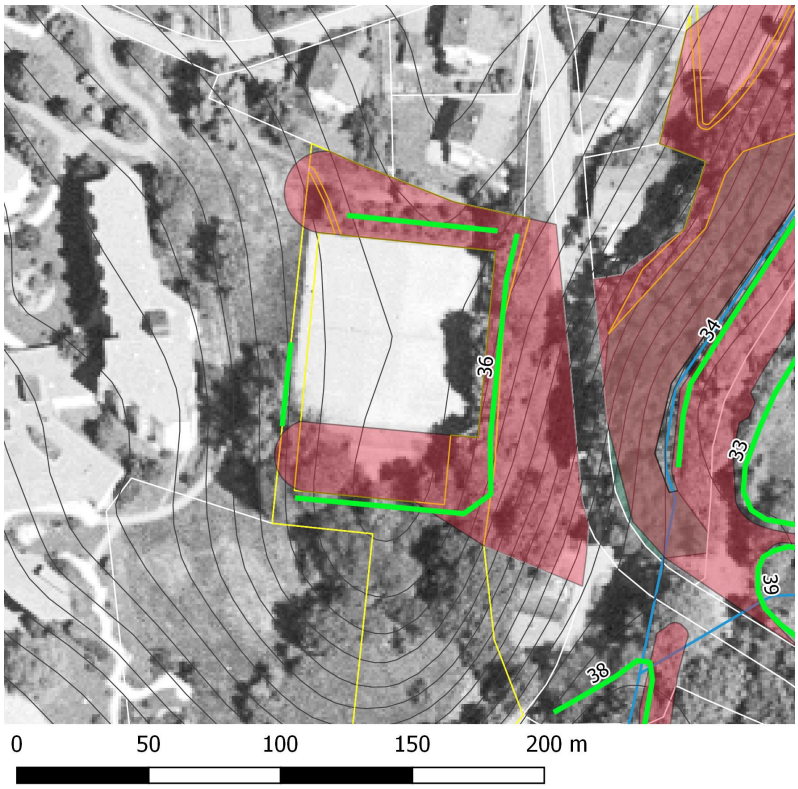

Plan mit bisheriger SV und Luftbild aus dem Jahr 1996.

Erfasst durch	GeOs GmbH, Degersheim
Feldaufnahme am	14.03.2018