Inventar Hecken

Erlass Stadtrat vom 31.08.2022, Freigabe zur öffentlichen Auflage

Objekttyp	Niederhecke	**Objekt-Nr.**	HFUG 35	**Parzelle(n)**	1164W 1374W
Flurname	Schibenberg	**Koordinaten**	2721238 / 1258768		

Beschrieb Hecke entlang Schibehangweg.

Bisher geschützt (SV 92/94)
☐ Ja ☒ Nein

Handlungsbedarf mittel

Ökologie	**Landschaft**	**Einstufung**	**Bemerkung**	**Status**
☒ hoch	☐ hoch	◉ schützenswert		◉ aufnehmen
☒ mittel	☒ mittel	○ bemerkenswert		○ beibehalten
☐ gering	☐ gering	○ nicht schützenswert		○ nicht aufnehmen
				○ entlassen

Bemerkung Gemeindekommission

Plan mit Ortholuftbild (2014/19)

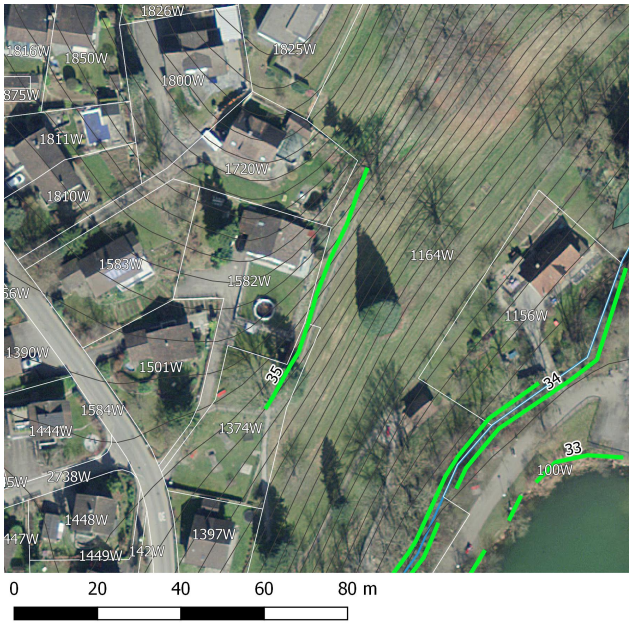

Aktuelles Foto (2018)

Übersichtsplan

Artenliste

dominierend, regelmässig, selten

Cornus sanguinea (Hartriegel)
Sambucus nigra (Schwarzer Holunder)
Juglans regia (Walnussbaum)
Prunus avium (Kirsche)
Carpinus betulus (Hagebuche)
Fraxinus excelsior (Gemeine Esche)
Prunus spinosa (Schwarzdorn)
Taxus baccata (Eibe)
Ilex aquifolium (Stechpalme)
Euonymus europaea (Gemeines Pfaffenhütchen)
Crataegus sp. (Weissdorn)
Pinus sylvestris (Wald-Föhre)

Invasive Neophyten

Prunus laurocerasus (Kirschlorbeer

Inventar Hecken

Erlass Stadtrat vom 31.08.2022, Freigabe zur öffentlichen Auflage

Zustand aktuell

Bemerkung (+/-)

Verstoss

Ziele/ Massnahmen

invasive Neophyten	vereinzelt	**Vorw. einheim. Gehölze**	◉ Ja ○ Nein
Vielfalt	artenreich	**Qualität II erreicht**	○ Ja ◉ Nein
Länge [m]	62		
Lücken	durchgehend		

Erfasst durch	GeOs GmbH, Degersheim
Feldaufnahme am	23.05.2018