# Inventar Ufergehölze

Erlass Stadtrat vom 31.08.2022, Freigabe zur öffentlichen Auflage

| | | | | | |
|---|---|---|---|---|---|
| **Objekttyp** | Ufergehölz | **Objekt-Nr.** | HFUG 33 | **Parzelle(n)** | 100W |
| **Flurname** | Stadtweier | **Koordinaten** | 2721307 / 1258670 | | |

**Beschrieb** Uferbestockung rund um den Stadtweiher, hauptsächlich aus Bäumen bestehend.

**Bisher geschützt (SV 92/94)**

☒ Ja ☐ Nein

**Handlungsbedarf** mittel

| **Ökologie** | **Landschaft** | **Einstufung** | **Bemerkung** | **Status** |
|---|---|---|---|---|
| ☒ hoch | ☒ hoch | ◉ schützenswert | | ○ aufnehmen |
| ☒ mittel | ☒ mittel | ○ bemerkenswert | | ◉ beibehalten |
| ☐ gering | ☐ gering | ○ nicht schützenswert | | ○ nicht aufnehmen |
| | | | | ○ entlassen |

**Bemerkung Gemeindekommission**

**Plan mit Ortholuftbild (2014/19)**

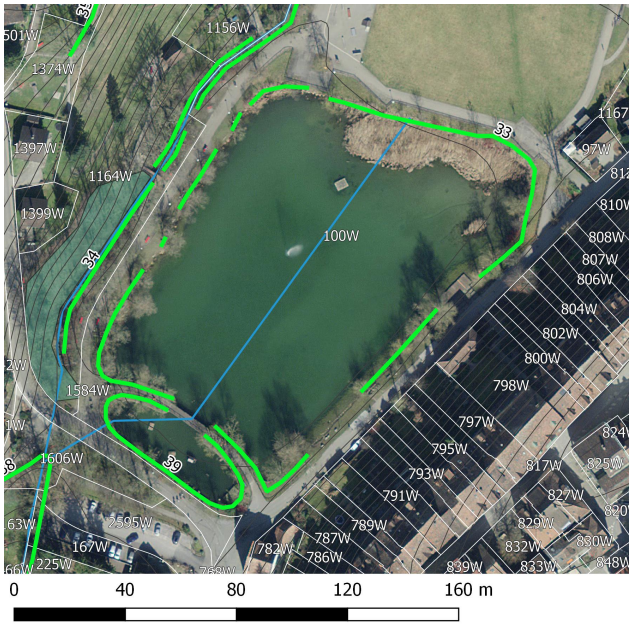


**Übersichtsplan**

**Artenliste**

**dominierend**, regelmässig, selten

Salix sp. (Weide)

Crataegus sp. (Weissdorn)

Prunus spinosa (Schwarzdorn)

Acer pseudoplatanus (Bergahorn)

Aesculus hippocastanum (Rosskastanie)

Cornus sanguinea (Hartriegel)

**Aktuelles Foto (2018)**

**Invasive Neophyten**

Erigeron annuus (Einjähriges Berufkraut)

Solidago canadensis/gigantea (Kanadische/Spätblühende Goldrute)

# Inventar Ufergehölze

Erlass Stadtrat vom 31.08.2022, Freigabe zur öffentlichen Auflage

## Zustand aktuell

**Bemerkung** (+/-) Mit wertvollen Weiden (Salix sp.).

**Verstoss**

**Ziele/ Massnahmen** Invasive Neophyten bekämpfen, bisher nur vereinzelt vorhanden und noch gut bekämpfbar.

| | | | |
|---|---|---|---|
| **invasive Neophyten** | vereinzelt | **Vorw. einheim. Gehölze** | ◉ Ja ○ Nein |
| **Vielfalt** | mässig artenreich | **Qualität II erreicht** | ○ Ja ◉ Nein |
| **Länge [m]** | 337 | Im Vergleich zum Ausgangszustand: | kürzer |
| **Lücken** | lückig | Im Vergleich zum Ausgangszustand: | schlechter / lückiger |

## Ausgangszustand bei Erlass der SV

| | | | | | |
|---|---|---|---|---|---|
| **Objekttyp** | **Länge [m]** (Ortho) | 440 | **Lücken** (Ortho) | durchgehend |
| EBG | **Länge [m]** (SV) | 337 | **Lage** (im Vergleich zur Geometrie der gültigen SV) | ungenau |
| **Bemerkung** | | | | |

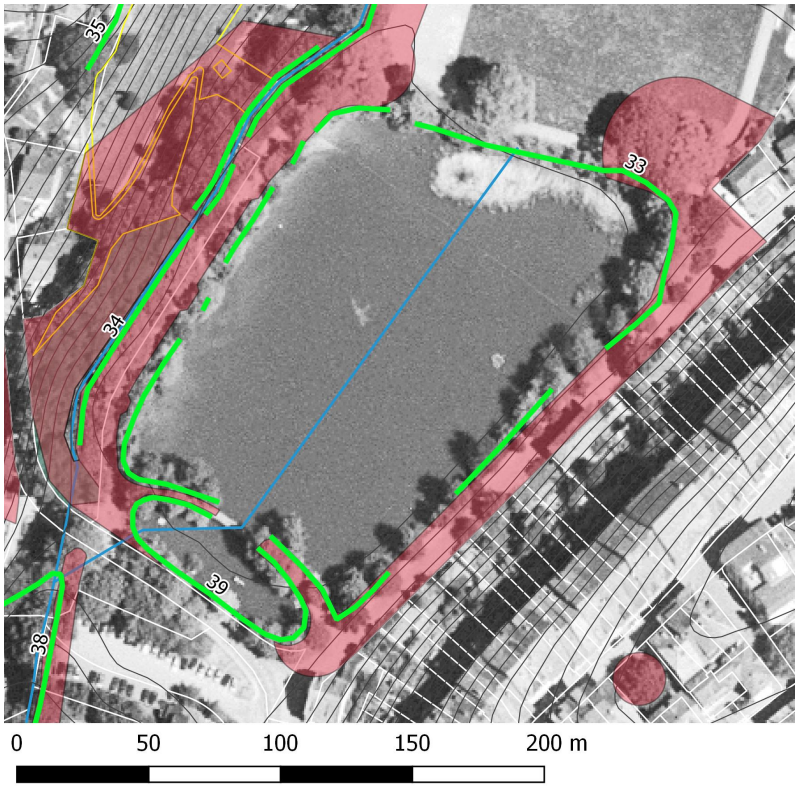


**Plan mit bisheriger SV und Luftbild aus dem Jahr 1996.**

**Erfasst durch** GeOs GmbH, Degersheim

**Feldaufnahme am** 23.05.2018