Inventar Ufergehölze

Erlass Stadtrat vom 31.08.2022, Freigabe zur öffentlichen Auflage

Objekttyp	Ufergehölz	**Objekt-Nr.**	HFUG 302	**Parzelle(n)**	1101W 2395W 1108W 2455W 1111W 1618W
Flurname	Thurau	**Koordinaten**	2722366 / 1256835		

Beschrieb Zweiseitiges Ufergehölz entlang Alpbach, auf der Thurau.

Bisher geschützt (SV 92/94)

☒ Ja ☐ Nein

Handlungsbedarf dringend

Ökologie	**Landschaft**	**Einstufung**	**Bemerkung**	**Status**
☒ hoch	☐ hoch	◉ schützenswert		○ aufnehmen
☒ mittel	☒ mittel	○ bemerkenswert		◉ beibehalten
☐ gering	☐ gering	○ nicht schützenswert		○ nicht aufnehmen
				○ entlassen

Bemerkung Gemeindekommission

Verstoss wird durch Gemeinde abgeklärt. Westlichster Teil ist heute Wald (Nordufer) und wird aus SV entlassen.

Plan mit Ortholuftbild (2014/19)

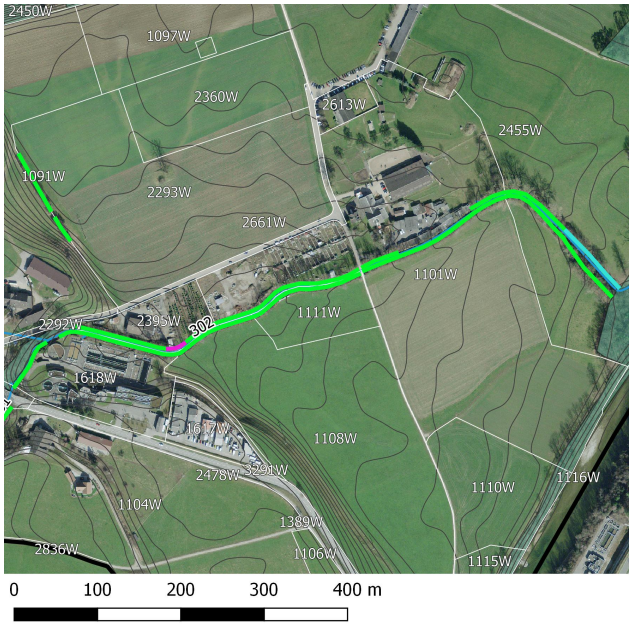

Übersichtsplan

Aktuelles Foto (2018)

Artenliste

dominierend, regelmässig, selten

- Viburnum opulus (Gewöhnlicher Schneeball)
- Fraxinus excelsior (Gemeine Esche)
- Lonicera xylosteum (Rote Heckenkirsche)
- Euonymus europaea (Gemeines Pfaffenhütchen)
- Sambucus nigra (Schwarzer Holunder)
- Cornus sanguinea (Hartriegel)
- Acer platanoides (Spitz-Ahorn)
- Corylus avellana (Haselstrauch)
- Salix sp. (Weide)
- Prunus spinosa (Schwarzdorn)
- Tilia sp. (Linde)
- Abies alba (Weisstanne)

Inventar Ufergehölze

Erlass Stadtrat vom 31.08.2022, Freigabe zur öffentlichen Auflage

Zustand aktuell

Bemerkung (+/-) Einige Bäume am Südufer sollten gefällt werden, die nördlich gelegene Siedlung beim Eschenhof ist gefährdet. Östlicher Teil: Viele alte Eichen mit Mispeln (Südufer). westlicher Teil: Zu starker Pflegeeingriff am Südufer.

Verstoss Beim Hühnerstall (bei Gärtnerei) wurde ein Teil entfernt.

Ziele/ Massnahmen Pflege sollte selektiv und abschnittweise durchgeführt werden. Die Bäume, welche auf Siedlung zu fallen drohen, sollten gefällt werden (Eschen). Dies liegt nach Angaben eines Anwohners im Aufgabenbereich der Gemeinde. Fehlenden Teil bei Schrebergärten nachpflanzen.

invasive Neophyten	keine	**Vorw. einheim. Gehölze**	◉ Ja ○ Nein
Vielfalt	artenreich	**Qualität II erreicht**	○ Ja ○ Nein
Länge [m]	1458	Im Vergleich zum Ausgangszustand:	länger
Lücken	durchgehend	Im Vergleich zum Ausgangszustand:	schlechter / lückiger

Ausgangszustand bei Erlass der SV

Objekttyp	**Länge [m]** (Ortho)	854	**Lücken** (Ortho)	durchgehend
HFUG	**Länge [m]** (SV)	848	**Lage** (im Vergleich zur Geometrie der gültigen SV)	identisch
Bemerkung				

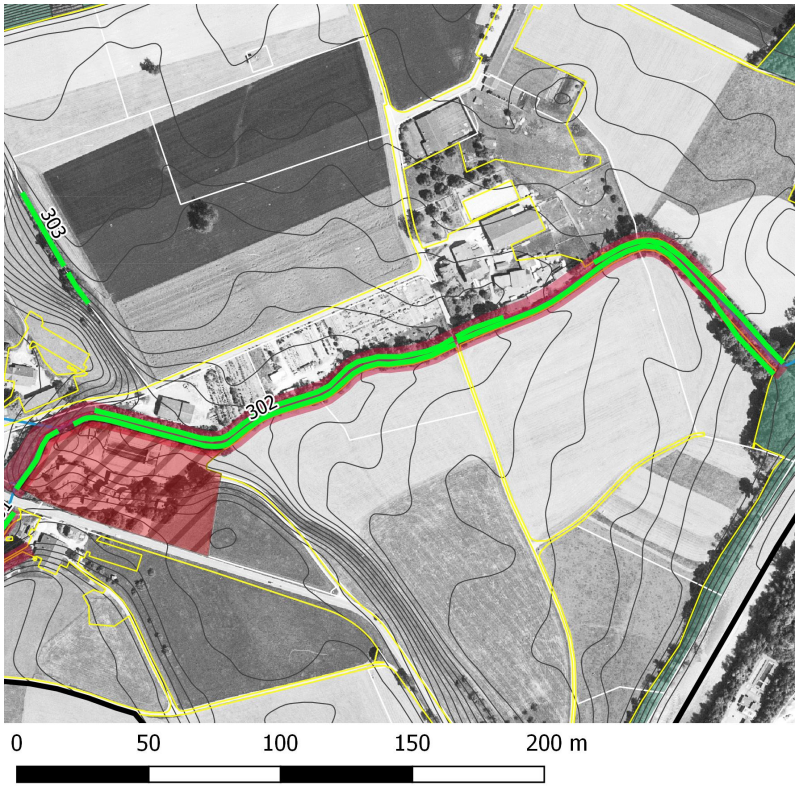

Plan mit bisheriger SV und Luftbild aus dem Jahr 1996.

Erfasst durch	GeOs GmbH, Degersheim
Feldaufnahme am	19.02.2018