Inventar Ufergehölze

Erlass Stadtrat vom 31.08.2022, Freigabe zur öffentlichen Auflage

Objekttyp	Ufergehölz	**Objekt-Nr.**	HFUG 301	**Parzelle(n)**	1088W 1104W
Flurname	Thurlinden	**Koordinaten**	2721952 / 1256673		

Beschrieb Zweiseitiges Ufergehölz entlang Alpbach.

Bisher geschützt (SV 92/94)

☒ Ja ☐ Nein

Handlungsbedarf kein

Ökologie	**Landschaft**	**Einstufung**	**Bemerkung**	**Status**
☐ hoch	☐ hoch	◉ schützenswert		○ aufnehmen
☒ mittel	☒ mittel	○ bemerkenswert		◉ beibehalten
☐ gering	☒ gering	○ nicht schützenswert		○ nicht aufnehmen
				○ entlassen

Bemerkung Gemeindekommission

Südöstlicher Teil ist heute als Wald geschützt, wird aus SV entlassen.

Plan mit Ortholuftbild (2014/19)

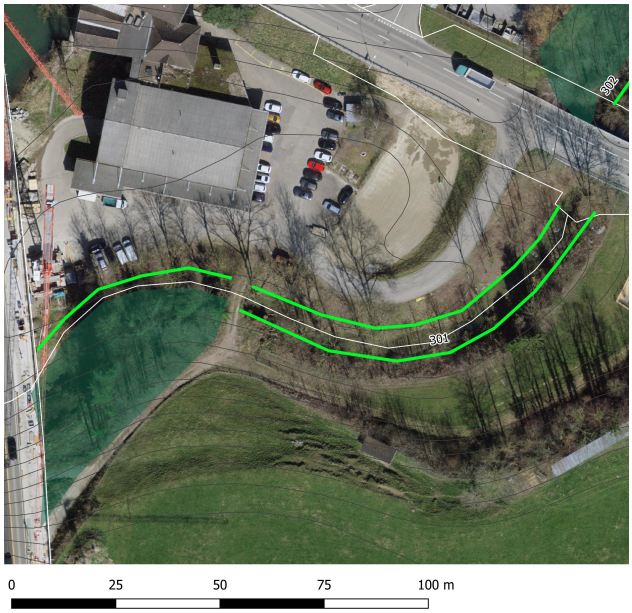

Übersichtsplan

Aktuelles Foto (2018)

Artenliste

dominierend, regelmässig, selten

- Fraxinus excelsior (Gemeine Esche)
- Prunus padus (Gewöhnliche Traubenkirsche)
- Lonicera xylosteum (Rote Heckenkirsche)
- Euonymus europaea (Gemeines Pfaffenhütchen)
- Corylus avellana (Haselstrauch)
- Acer platanoides (Spitz-Ahorn)
- Picea abies (Fichte / Rottanne)
- Abies alba (Weisstanne)
- Sambucus nigra (Schwarzer Holunder)
- Ligustrum vulgare (Gemeiner Liguster)

Inventar Ufergehölze

Erlass Stadtrat vom 31.08.2022, Freigabe zur öffentlichen Auflage

Zustand aktuell

Bemerkung (+/-) Biberspuren, Einzelne Bäume sind durch Gitter geschützt.

Verstoss

Ziele/ Massnahmen

invasive Neophyten	keine	**Vorw. einheim. Gehölze**	◉ Ja ○ Nein
Vielfalt	mässig artenreich	**Qualität II erreicht**	○ Ja ◉ Nein
Länge [m]	241	Im Vergleich zum Ausgangszustand:	identisch
Lücken	durchgehend	Im Vergleich zum Ausgangszustand:	identisch mit 91 / 94

Ausgangszustand bei Erlass der SV

Objekttyp	**Länge [m]** (Ortho)	309		**Lücken** (Ortho)	durchgehend
HFUG	**Länge [m]** (SV)	309		**Lage** (im Vergleich zur Geometrie der gültigen SV)	identisch
Bemerkung					

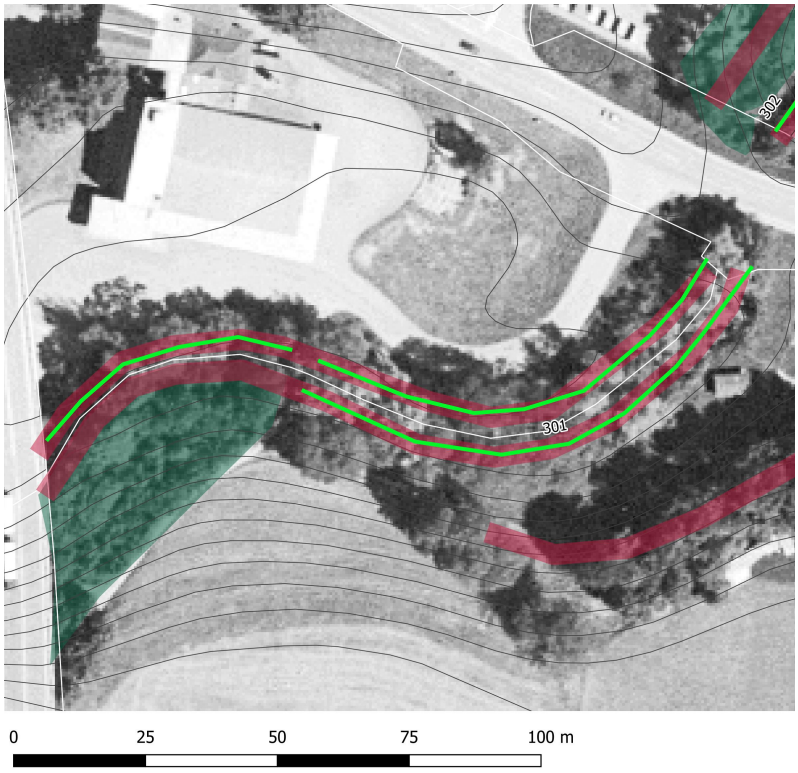

Plan mit bisheriger SV und Luftbild aus dem Jahr 1996.

Erfasst durch	GeOs GmbH, Degersheim
Feldaufnahme am	14.03.2018