Inventar Feldgehölze

Erlass Stadtrat vom 31.08.2022, Freigabe zur öffentlichen Auflage

Objekttyp	Feldgehölz	**Objekt-Nr.**	HFUG 300	**Parzelle(n)**	1104W
Flurname	Thurlinden	**Koordinaten**	2721983 / 1256645		

Beschrieb Feldgehölz auf Bord entlang Alpbach.

Bisher geschützt (SV 92/94)
☒ Ja ☐ Nein

Handlungsbedarf kein

Ökologie	**Landschaft**	**Einstufung**	**Bemerkung**	**Status**
☐ hoch	☐ hoch	◉ schützenswert		○ aufnehmen
☒ mittel	☒ mittel	○ bemerkenswert		◉ beibehalten
☐ gering	☒ gering	○ nicht schützenswert		○ nicht aufnehmen
				○ entlassen

Bemerkung Gemeindekommission

Aktuelles Foto (2018)

Übersichtsplan

Plan mit Ortholuftbild (2014/19)

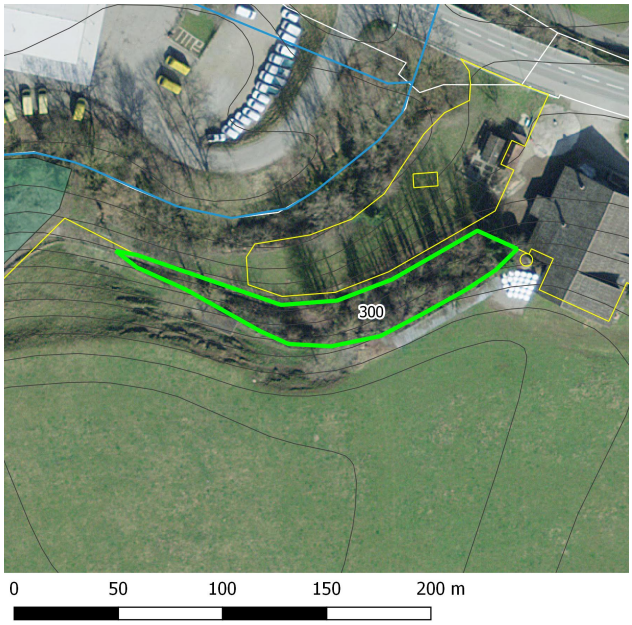

Artenliste

dominierend, regelmässig, selten

Acer platanoides (Spitz-Ahorn)
Fraxinus excelsior (Gemeine Esche)
Prunus avium (Kirsche)
Prunus padus (Gewöhnliche
Sambucus nigra (Schwarzer Holunder)
Tilia sp. (Linde)
Fagus sylvatica (Rotbuche)
Corylus avellana (Haselstrauch)
Cornus sanguinea (Hartriegel)
Picea abies (Fichte / Rottanne)

Taxus baccata (Eibe)

Inventar Feldgehölze

Erlass Stadtrat vom 31.08.2022, Freigabe zur öffentlichen Auflage

Zustand aktuell

Bemerkung (+/-):

Verstoss:

Ziele/ Massnahmen:

Vorw. einheim. Gehölze	◉ Ja ○ Nein	**Vielfalt**	artenreich
invasive Neophyten	keine	**Ausdehnung**	identisch
		(Im Vergleich zum Ausgangszustand)	

Ausgangszustand bei Erlass der SV

Objekttyp	**Länge** (Ortho)	85	**Lücken** (Ortho)	durchgehend
HFUG	**Länge SV**	64	**Lage**	identisch
			(im Vergleich zur Geometrie der gültigen SV)	
Bemerkung				

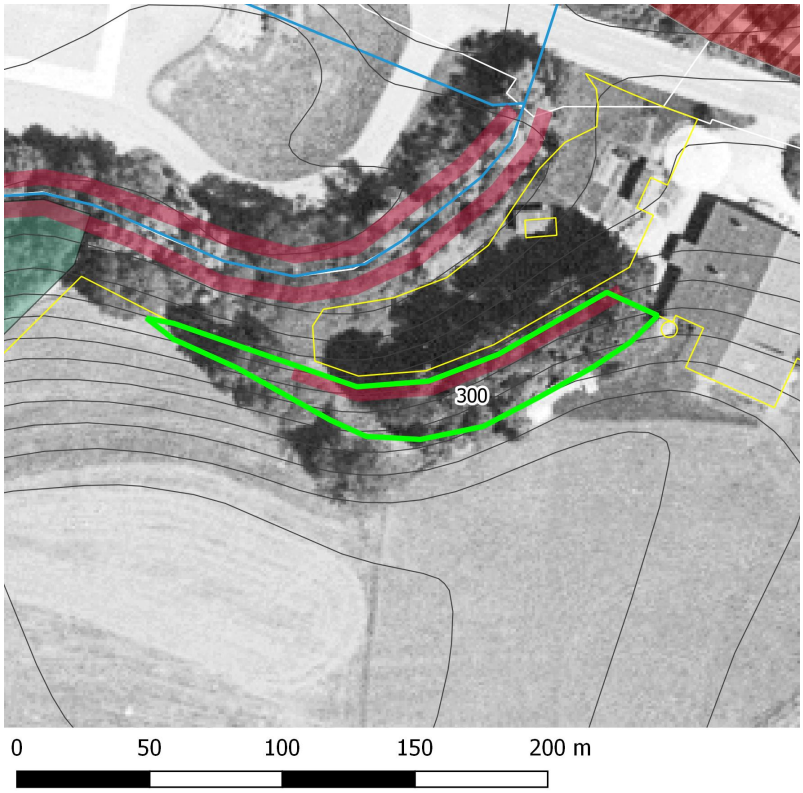

Plan mit bisheriger SV und Luftbild aus dem Jahr 1996.

Erfasst durch	GeOs GmbH, Degersheim
Feldaufnahme am	19.02.2018