Inventar Ufergehölze

Erlass Stadtrat vom 31.08.2022, Freigabe zur öffentlichen Auflage

Objekttyp	Ufergehölz	**Objekt-Nr.**	HFUG 29	**Parzelle(n)**	1220W 79W 1221W 2665W 78W
Flurname	Weierwisen	**Koordinaten**	2721605 / 1258909		

Beschrieb Zweiseitiges Ufergehölz entlang Krebsbach.

Bisher geschützt (SV 92/94)

☒ Ja ☐ Nein

Handlungsbedarf mittel

Ökologie	**Landschaft**	**Einstufung**	**Bemerkung**	**Status**
☒ hoch	☒ hoch	◉ schützenswert		○ aufnehmen
☐ mittel	☐ mittel	○ bemerkenswert		◉ beibehalten
☐ gering	☐ gering	○ nicht schützenswert		○ nicht aufnehmen
				○ entlassen

Bemerkung Gemeindekommission

Wird durch Staudamm-Projekt kaum tangiert.

Plan mit Ortholuftbild (2014/19)

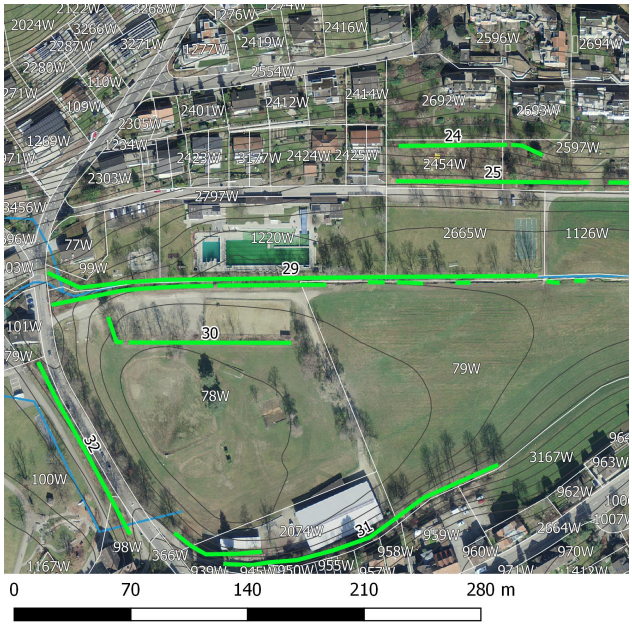

Aktuelles Foto (2018)

Übersichtsplan

Artenliste

dominierend, regelmässig, selten

- **Corylus avellana (Haselstrauch)**
- Fraxinus excelsior (Gemeine Esche)
- Fagus sylvatica (Rotbuche)
- Sambucus nigra (Schwarzer Holunder)
- **Acer platanoides (Spitz-Ahorn)**
- **Cornus sanguinea (Hartriegel)**
- Salix sp. (Weide)
- Crataegus sp. (Weissdorn)
- Prunus avium (Kirsche)
- Euonymus europaea (Gemeines Pfaffenhütchen)
- Quercus robur (Stieleiche)
- Alnus incana (Grauerle)

Inventar Ufergehölze

Erlass Stadtrat vom 31.08.2022, Freigabe zur öffentlichen Auflage

Zustand aktuell

Bemerkung (+/-) Im nördlichen Teil einige nicht einheimische Gehölze, vermutlich ausgewildert aus den angrenzenden Gärten.

Verstoss

Ziele/ Massnahmen Einheimische Gehölze in Lücken pflanzen.

invasive Neophyten	keine	**Vorw. einheim. Gehölze**	◉ Ja ○ Nein
Vielfalt	artenreich	**Qualität II erreicht**	○ Ja ◉ Nein
Länge [m]	490	Im Vergleich zum Ausgangszustand:	
Lücken	lückig	Im Vergleich zum Ausgangszustand:	

Ausgangszustand bei Erlass der SV

Objekttyp	**Länge [m]** (Ortho)	490	**Lücken** (Ortho)	durchgehend
EBG	**Länge [m]** (SV)	200	**Lage** (im Vergleich zur Geometrie der gültigen SV)	ungenau

Bemerkung

Bisher teilweise flächig als „Baumgruppe“ geschützt.

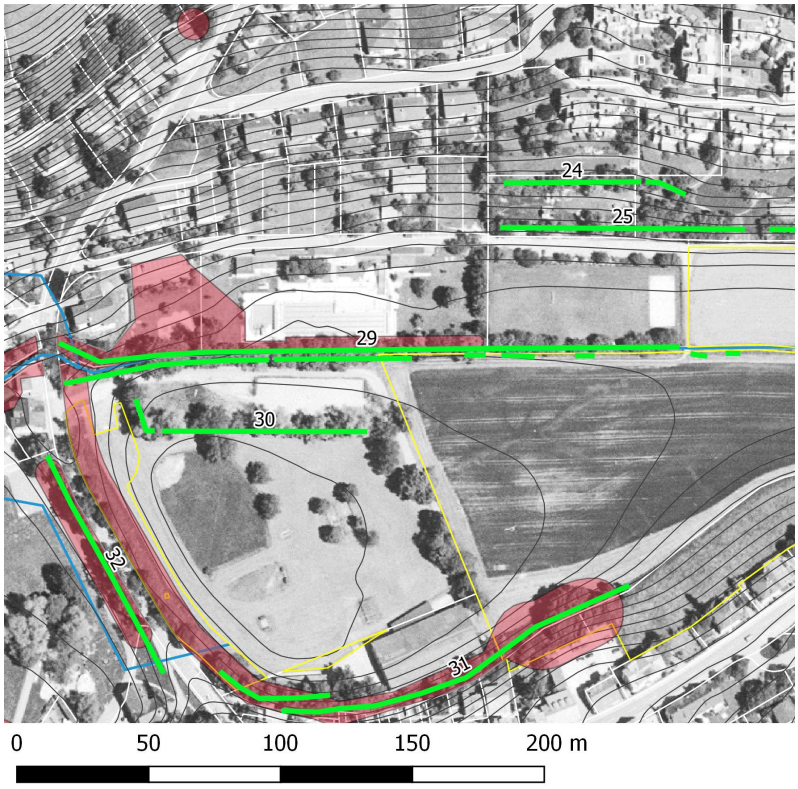

Plan mit bisheriger SV und Luftbild aus dem Jahr 1996.

Erfasst durch GeOs GmbH, Degersheim

Feldaufnahme am 13.02.2018