Inventar Hecken

Erlass Stadtrat vom 31.08.2022, Freigabe zur öffentlichen Auflage

Objekttyp	Baumhecke	**Objekt-Nr.**	HFUG 299	**Parzelle(n)**	1331B 1623B 1332B 1622B
Flurname	Under Grund	**Koordinaten**	2722797 / 1260840		

Beschrieb

Bisher geschützt (SV 92/94)

☒ Ja ☐ Nein

Handlungsbedarf kein

Ökologie	**Landschaft**	**Einstufung**
☒ hoch	☐ hoch	◉ schützenswert
☐ mittel	☒ mittel	○ bemerkenswert
☐ gering	☐ gering	○ nicht schützenswert

Bemerkung

Hecke heute als Wald eingestuft

Status

○ aufnehmen
○ beibehalten
○ nicht aufnehmen
◉ entlassen

Bemerkung Gemeindekommission

Heute als Wald geschützt.

Plan mit Ortholuftbild (2014/19)

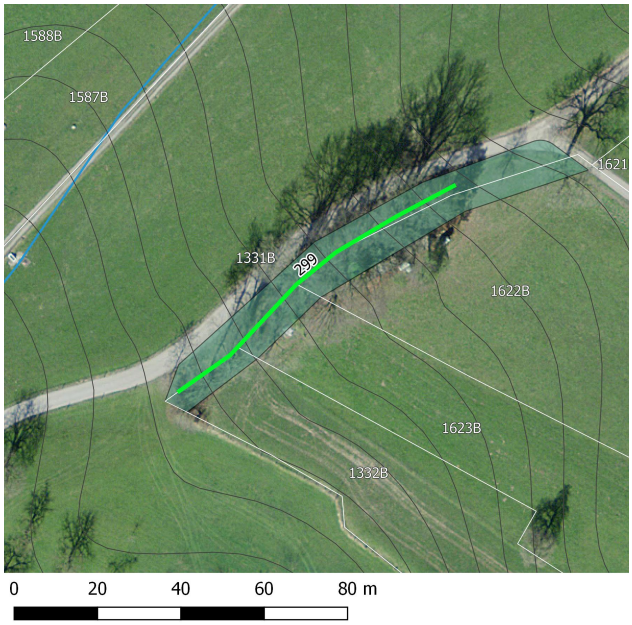

Übersichtsplan

Aktuelles Foto (2018)

Artenliste

dominierend, regelmässig, selten

- Corylus avellana (Haselstrauch)
- Fraxinus excelsior (Gemeine Esche)
- Fagus sylvatica (Rotbuche)
- Sambucus nigra (Schwarzer Holunder)
- Euonymus europaea (Gemeines Pfaffenhütchen)
- Carpinus betulus (Hagebuche)
- Cornus sanguinea (Hartriegel)
- Crataegus sp. (Weissdorn)
- Ligustrum vulgare (Gemeiner Liguster)
- Pinus sylvestris (Wald-Föhre)
- Rosa sp. (Heckenrose)
- Viburnum lantana (Wolliger Schneeball)

Inventar Hecken

Erlass Stadtrat vom 31.08.2022, Freigabe zur öffentlichen Auflage

Zustand aktuell

Bemerkung (+/-) 2 Einzelbäume neben Hecke.

Verstoss

Ziele/ Massnahmen

invasive Neophyten	keine	**Vorw. einheim. Gehölze**	◉ Ja ○ Nein
Vielfalt	artenreich	**Qualität II erreicht**	○ Ja ○ Nein
Länge [m]	83	Im Vergleich zum Ausgangszustand:	kürzer
Lücken	durchgehend	Im Vergleich zum Ausgangszustand:	identisch mit 91 / 94

Ausgangszustand bei Erlass der SV

Objekttyp	**Länge [m]** (Ortho)	108	**Lücken** (Ortho)	lückig
HFUG	**Länge [m]** (SV)	117	**Lage** (im Vergleich zur Geometrie der gültigen SV)	ungenau
Bemerkung				

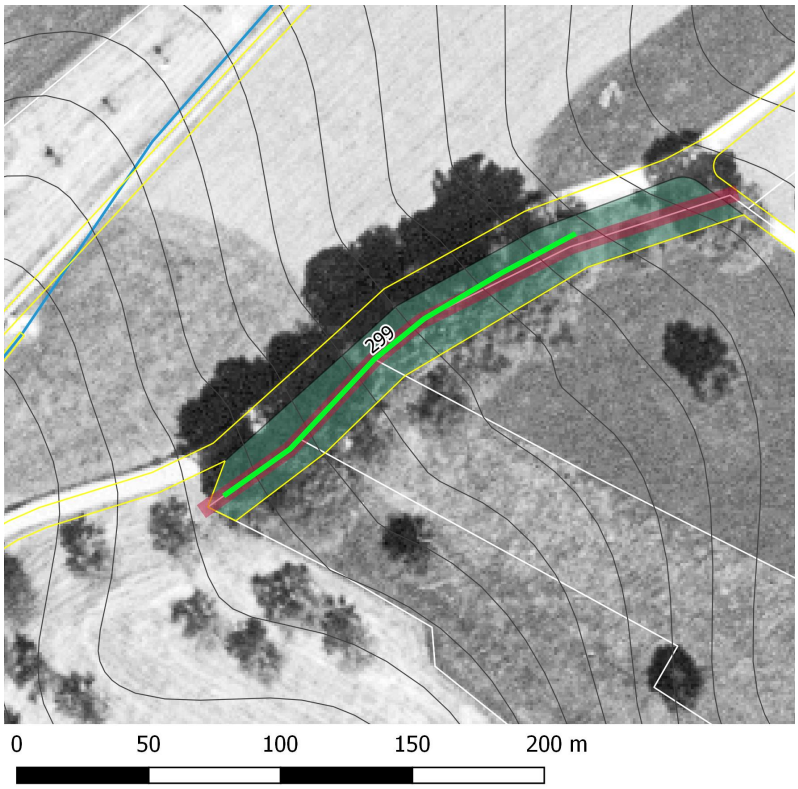

Plan mit bisheriger SV und Luftbild aus dem Jahr 1996.

Erfasst durch	GeOs GmbH, Degersheim
Feldaufnahme am	20.02.2018