Inventar Hecken

Erlass Stadtrat vom 31.08.2022, Freigabe zur öffentlichen Auflage

Objekttyp	Baumhecke	**Objekt-Nr.**	HFUG 298	**Parzelle(n)**	1630B
Flurname	Oberholz	**Koordinaten**	2723442 / 1261007		

Beschrieb

Bisher geschützt (SV 92/94)

☐ Ja ☒ Nein

Handlungsbedarf kein

Ökologie	**Landschaft**	**Einstufung**	**Bemerkung**	**Status**
☐ hoch	☐ hoch	◉ schützenswert		○ aufnehmen
☒ mittel	☐ mittel	○ bemerkenswert		○ beibehalten
☒ gering	☒ gering	○ nicht schützenswert		◉ nicht aufnehmen
				○ entlassen

Bemerkung Gemeindekommission

Objekt gemäss Förster als Wald geschützt, wird noch in Basiswaldlayer aufgenommen.

Plan mit Ortholuftbild (2014/19)

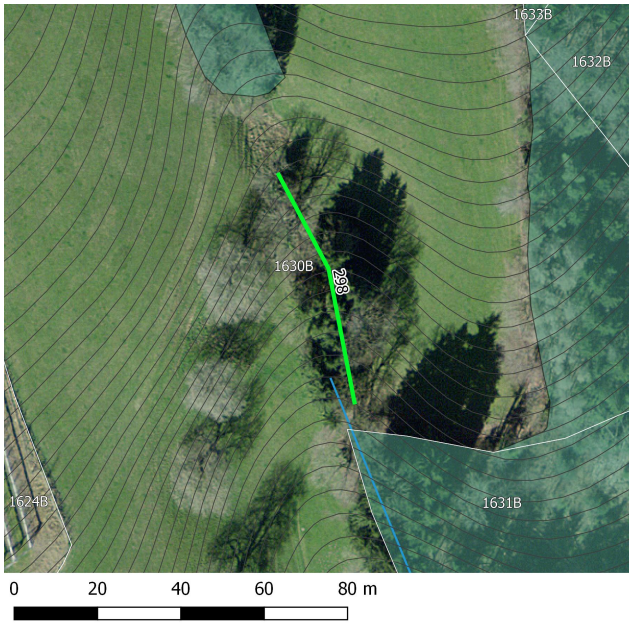

Aktuelles Foto (2018)

Übersichtsplan

Artenliste

dominierend, regelmässig, selten

Fagus sylvatica (Rotbuche)

Fraxinus excelsior (Gemeine Esche)

Corylus avellana (Haselstrauch)

Ligustrum vulgare (Gemeiner Liguster)

Ilex aquifolium (Stechpalme)

Picea abies (Fichte / Rottanne)

Inventar Hecken

Erlass Stadtrat vom 31.08.2022, Freigabe zur öffentlichen Auflage

Zustand aktuell

Bemerkung (+/-)

Verstoss

Ziele/ Massnahmen

invasive Neophyten	keine	**Vorw. einheim. Gehölze**	○ Ja ○ Nein
Vielfalt	artenarm	**Qualität II erreicht**	○ Ja ● Nein
Länge [m]	58		
Lücken	durchgehend		

Erfasst durch	GeOs GmbH, Degersheim
Feldaufnahme am	20.02.2018