Inventar Hecken

Erlass Stadtrat vom 31.08.2022, Freigabe zur öffentlichen Auflage

Objekttyp	Niederhecke	**Objekt-Nr.**	HFUG 27	**Parzelle(n)**	116W 81W
Flurname	Breitenloo	**Koordinaten**	2721927 / 1258992		

Beschrieb Ökologisch sehr wertvolle Hecke auf der Nordseite des Biotopes Breitenloo.

Bisher geschützt (SV 92/94)
☐ Ja ☒ Nein

Handlungsbedarf mittel

Ökologie	Landschaft	Einstufung	Bemerkung	Status
☒ hoch	☒ hoch	◉ schützenswert		◉ aufnehmen
☐ mittel	☒ mittel	○ bemerkenswert		○ beibehalten
☐ gering	☐ gering	○ nicht schützenswert		○ nicht aufnehmen
				○ entlassen

Bemerkung Gemeindekommission

Objektabgrenzung nach Fertigstellung Langsamverkehrsachse 2021 angepasst.

Plan mit Ortholuftbild (2014/19)

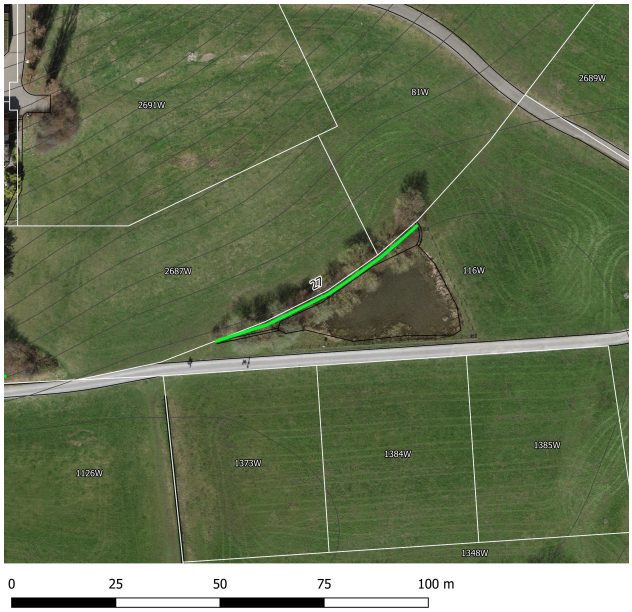

Übersichtsplan

Aktuelles Foto (2018)

Artenliste

dominierend, regelmässig, selten

Cornus sanguinea (Hartriegel)

Salix sp. (Weide)

Ligustrum vulgare (Gemeiner Liguster)

Prunus spinosa (Schwarzdorn)

Cornus mas (Kornelkirsche)

Viburnum opulus (Gewöhnlicher Schneeball)

Lonicera xylosteum (Rote Heckenkirsche)

Corylus avellana (Haselstrauch)

Inventar Hecken

Erlass Stadtrat vom 31.08.2022, Freigabe zur öffentlichen Auflage

Zustand aktuell

Bemerkung (+/-) Mehr als 3 verschiedene Salix-Arten.

Verstoss

Ziele/ Massnahmen

invasive Neophyten	keine	**Vorw. einheim. Gehölze**	◉ Ja ○ Nein
Vielfalt	artenreich	**Qualität II erreicht**	○ Ja ◉ Nein
Länge [m]	60		
Lücken	durchgehend		

Erfasst durch GeOs GmbH, Degersheim

Feldaufnahme am 27.10.2021