# Inventar Hecken

Erlass Stadtrat vom 31.08.2022, Freigabe zur öffentlichen Auflage

| | | | | | |
|---|---|---|---|---|---|
| **Objekttyp** | Baumhecke | **Objekt-Nr.** | HFUG 25 | **Parzelle(n)** | 2454W 2687W 2521W 2597W |
| **Flurname** | Weierwisen | **Koordinaten** | 2721767 / 1258970 | | |

**Beschrieb** Artenreiche Baumhecke entlang Weierwisenweg. Im westlichen Teil gegenüber Freibad lückig. Östlicher Teil ökologisch sehr wertvoll.

**Bisher geschützt (SV 92/94)**
☐ Ja ☒ Nein

**Handlungsbedarf** mittel

| **Ökologie** | **Landschaft** | **Einstufung** | **Bemerkung** | **Status** |
|---|---|---|---|---|
| ☒ hoch | ☒ hoch | ◉ schützenswert | | ◉ aufnehmen |
| ☐ mittel | ☒ mittel | ○ bemerkenswert | | ○ beibehalten |
| ☐ gering | ☐ gering | ○ nicht schützenswert | | ○ nicht aufnehmen |
| | | | | ○ entlassen |

**Bemerkung Gemeindekommission**

**Plan mit Ortholuftbild (2014/19)**

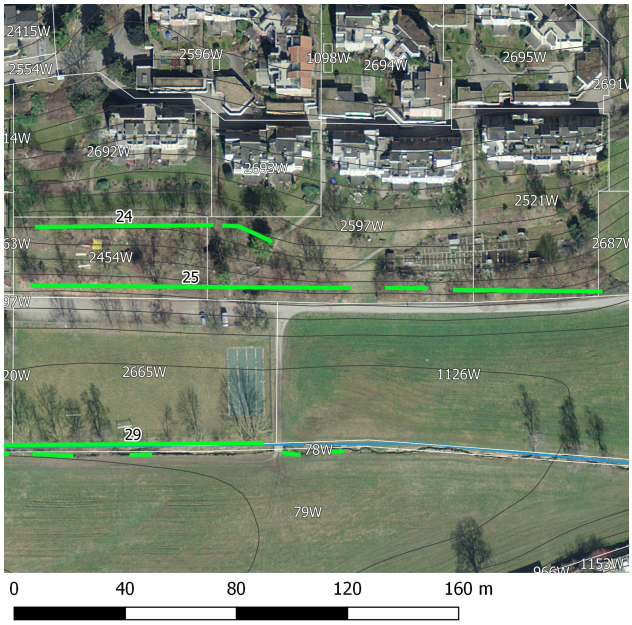


**Aktuelles Foto (2018)**

**Übersichtsplan**

**Artenliste**

**dominierend**, regelmässig, selten

Carpinus betulus (Hagebuche)
Lonicera xylosteum (Rote Heckenkirsche)
Crataegus sp. (Weissdorn)
Euonymus europaea (Gemeines Pfaffenhütchen)
Prunus padus (Gewöhnliche Traubenkirsche)
Corylus avellana (Haselstrauch)
Cornus sanguinea (Hartriegel)
Acer platanoides (Spitz-Ahorn)
Fraxinus excelsior (Gemeine Esche)
Ilex aquifolium (Stechpalme)
Ligustrum vulgare (Gemeiner Liguster)
Rosa sp. (Heckenrose)

**Invasive Neophyten**

Prunus laurocerasus (Kirschlorbeer
Rhus typhina (Essigbaum)

# Inventar Hecken

Erlass Stadtrat vom 31.08.2022, Freigabe zur öffentlichen Auflage

## Zustand aktuell

**Bemerkung** (+/-) Im westlichen Teil lückig und mit Holzschnitzeln.

**Verstoss**

**Ziele/ Massnahmen** Pflege westlicher Teil eventuell anpassen, invasive Neophyten bekämpfen

| | | | |
|---|---|---|---|
| **invasive Neophyten** | vereinzelt | **Vorw. einheim. Gehölze** | ◉ Ja ○ Nein |
| **Vielfalt** | artenreich | **Qualität II erreicht** | ○ Ja ◉ Nein |
| **Länge [m]** | 180 | | |
| **Lücken** | lückig | | |

**Erfasst durch** GeOs GmbH, Degersheim

**Feldaufnahme am** 13.02.2018