Inventar Hecken

Erlass Stadtrat vom 31.08.2022, Freigabe zur öffentlichen Auflage

Objekttyp	Lebhag	**Objekt-Nr.**	HFUG 226	**Parzelle(n)**	1870B 60W
Flurname	Limpi	**Koordinaten**	2721520 / 1259898		

Beschrieb Hecke entlang Weg zum Wiler Turm.

Bisher geschützt (SV 92/94)
☐ Ja ☒ Nein

Handlungsbedarf kein

Ökologie	**Landschaft**	**Einstufung**	**Bemerkung**	**Status**
☒ hoch	☐ hoch	○ schützenswert		○ aufnehmen
☐ mittel	☒ mittel	● bemerkenswert		○ beibehalten
☐ gering	☐ gering	○ nicht schützenswert		● nicht aufnehmen
				○ entlassen

Bemerkung Gemeindekommission

Wird zweimal im Jahr unterhalten (Offenhaltung Fussweg zum Turm). Wurde mit Schulklasse gepflanzt.

Plan mit Ortholuftbild (2014/19)

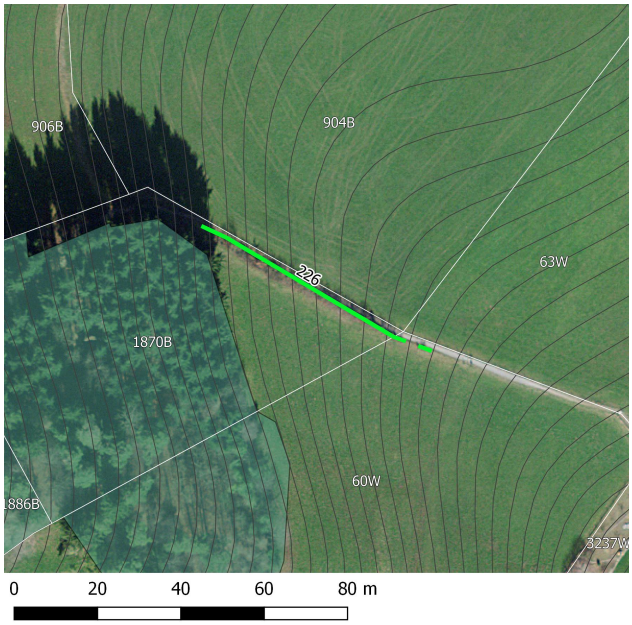

Übersichtsplan

Aktuelles Foto (2018)

Artenliste

dominierend, regelmässig, selten

- Prunus spinosa (Schwarzdorn)
- Sambucus nigra (Schwarzer Holunder)
- Quercus robur (Stieleiche)
- Cornus sanguinea (Hartriegel)
- Viburnum lantana (Wolliger Schneeball)
- Ligustrum vulgare (Gemeiner Liguster)
- Alnus incana (Grauerle)
- Viburnum opulus (Gewöhnlicher Schneeball)
- Salix sp. (Weide)
- Prunus avium (Kirsche)
- Fraxinus excelsior (Gemeine Esche)
- Lonicera xylosteum (Rote Heckenkirsche)

Inventar Hecken

Erlass Stadtrat vom 31.08.2022, Freigabe zur öffentlichen Auflage

Zustand aktuell

Bemerkung (+/-)

Verstoss

Ziele/ Massnahmen

invasive Neophyten	keine	**Vorw. einheim. Gehölze**	◉ Ja ○ Nein
Vielfalt	artenreich	**Qualität II erreicht**	○ Ja ◉ Nein
Länge [m]	58		
Lücken	lückig		

Erfasst durch	GeOs GmbH, Degersheim
Feldaufnahme am	22.02.2018