Inventar Hecken

Erlass Stadtrat vom 31.08.2022, Freigabe zur öffentlichen Auflage

Objekttyp	Baumhecke	**Objekt-Nr.**	HFUG 21	**Parzelle(n)**	1146W
Flurname	Bergtal	**Koordinaten**	2721239 / 1259056		

Beschrieb Artenreiche Baumhecke an der Bergtalstrasse.

Bisher geschützt (SV 92/94)
☐ Ja ☒ Nein

Handlungsbedarf kein

Ökologie	**Landschaft**	**Einstufung**	**Bemerkung**	**Status**
☒ hoch	☐ hoch	◉ schützenswert		◉ aufnehmen
☒ mittel	☒ mittel	○ bemerkenswert		○ beibehalten
☐ gering	☒ gering	○ nicht schützenswert		○ nicht aufnehmen
				○ entlassen

Bemerkung Gemeindekommission

Plan mit Ortholuftbild (2014/19)

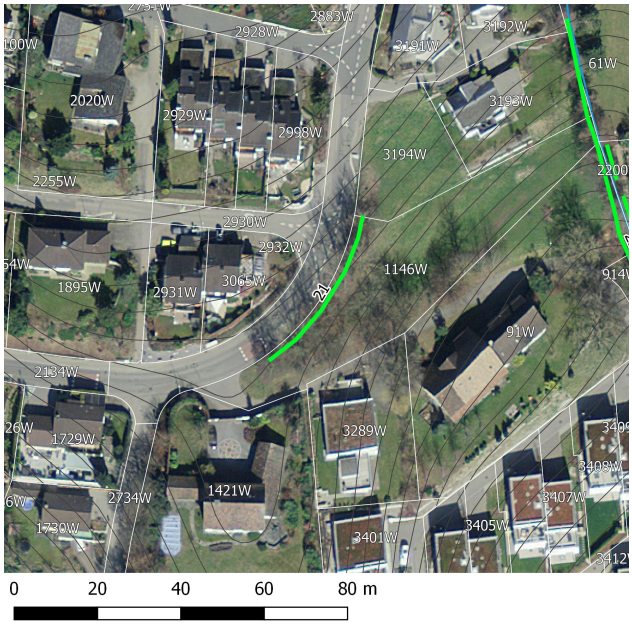

Aktuelles Foto (2018)

Übersichtsplan

Artenliste

dominierend, regelmässig, selten

Tilia sp. (Linde)
Rosa sp. (Heckenrose)
Fraxinus excelsior (Gemeine Esche)
Ligustrum vulgare (Gemeiner Liguster)
Lonicera xylosteum (Rote Heckenkirsche)
Carpinus betulus (Hagebuche)
Acer pseudoplatanus (Bergahorn)
Cornus sanguinea (Hartriegel)
Acer campestre (Feldahorn)
Prunus avium (Kirsche)
Populus tremula (Zitterpappel)

Inventar Hecken

Erlass Stadtrat vom 31.08.2022, Freigabe zur öffentlichen Auflage

Zustand aktuell

Bemerkung (+/-)

Verstoss

Ziele/ Massnahmen

invasive Neophyten	vereinzelt	**Vorw. einheim. Gehölze**	◉ Ja ○ Nein
Vielfalt	artenreich	**Qualität II erreicht**	○ Ja ◉ Nein
Länge [m]	42		
Lücken	durchgehend		

Erfasst durch	GeOs GmbH, Degersheim
Feldaufnahme am	24.05.2018