# Inventar Hecken

Erlass Stadtrat vom 31.08.2022, Freigabe zur öffentlichen Auflage

| | | | | | |
|---|---|---|---|---|---|
| **Objekttyp** | Niederhecke | **Objekt-Nr.** | HFUG 218 | **Parzelle(n)** | 1448B |
| **Flurname** | Zelgli | **Koordinaten** | 2724454 / 1260004 | | |

**Beschrieb** Wertvolle Hecke auf Geländekante unterhalb Hölzli.

**Bisher geschützt (SV 92/94)**
☒ Ja ☐ Nein

**Handlungsbedarf** gering

| Ökologie | Landschaft | Einstufung | Bemerkung | Status |
|---|---|---|---|---|
| ☒ hoch | ☒ hoch | ◉ schützenswert | | ○ aufnehmen |
| ☐ mittel | ☐ mittel | ○ bemerkenswert | | ◉ beibehalten |
| ☐ gering | ☐ gering | ○ nicht schützenswert | | ○ nicht aufnehmen |
| | | | | ○ entlassen |

**Bemerkung Gemeindekommission**

**Plan mit Ortholuftbild (2014/19)**

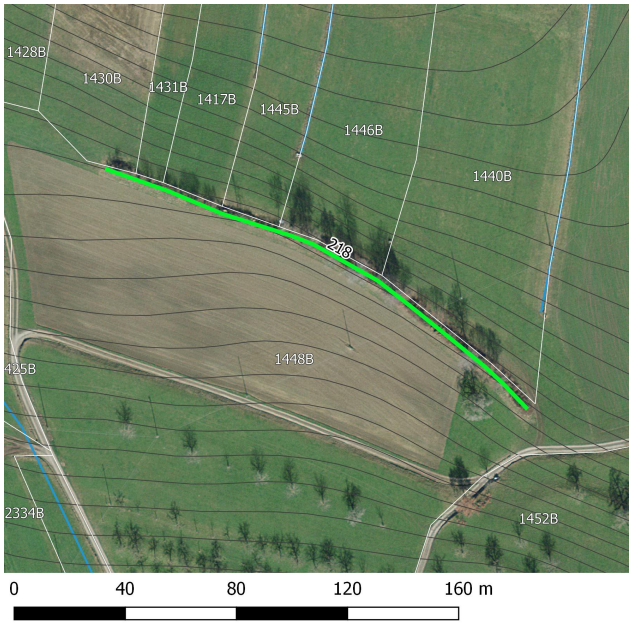


**Aktuelles Foto (2018)**

**Übersichtsplan**

## Artenliste

**dominierend**, regelmässig, selten

**Prunus padus (Gewöhnliche Traubenkirsche)**
Acer pseudoplatanus (Bergahorn)
Corylus avellana (Haselstrauch)
Fagus sylvatica (Rotbuche)
Lonicera xylosteum (Rote Heckenkirsche)
Viburnum lantana (Wolliger Schneeball)
Acer campestre (Feldahorn)
Acer platanoides (Spitz-Ahorn)
Ligustrum vulgare (Gemeiner Liguster)
Rosa sp. (Heckenrose)
Viburnum opulus (Gewöhnlicher Schneeball)
Prunus spinosa (Schwarzdorn)

# Inventar Hecken

Erlass Stadtrat vom 31.08.2022, Freigabe zur öffentlichen Auflage

## Zustand aktuell

**Bemerkung** (+/-)

**Verstoss**

**Ziele/ Massnahmen** Schnellwachsende Arten stärker pflegen, kleinere Lücken wieder zuwachsen lassen.

| | | | |
|---|---|---|---|
| **invasive Neophyten** | keine | **Vorw. einheim. Gehölze** | ◉ Ja ○ Nein |
| **Vielfalt** | artenreich | **Qualität II erreicht** | ◉ Ja ○ Nein |
| **Länge [m]** | 176 | Im Vergleich zum Ausgangszustand: | identisch |
| **Lücken** | durchgehend | Im Vergleich zum Ausgangszustand: | identisch mit 91 / 94 |

## Ausgangszustand bei Erlass der SV

| | | | | | |
|---|---|---|---|---|---|
| **Objekttyp** | **Länge [m]** (Ortho) | 174 | | **Lücken** (Ortho) | durchgehend |
| HFUG | **Länge [m]** (SV) | 185 | | **Lage** (im Vergleich zur Geometrie der gültigen SV) | identisch |
| **Bemerkung** | | | | | |

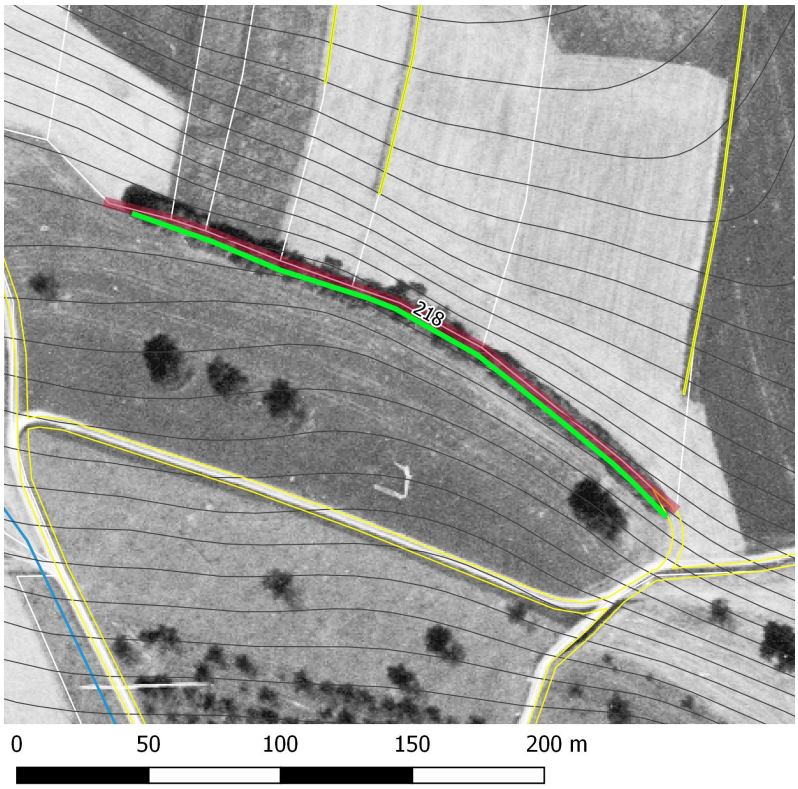


**Plan mit bisheriger SV und Luftbild aus dem Jahr 1996.**

| | |
|---|---|
| **Erfasst durch** | GeOs GmbH, Degersheim |
| **Feldaufnahme am** | 20.02.2018 |