Inventar Hecken

Erlass Stadtrat vom 31.08.2022, Freigabe zur öffentlichen Auflage

Objekttyp	Niederhecke	**Objekt-Nr.**	HFUG 214	**Parzelle(n)**	1664B 1665B
Flurname	Hasenloo	**Koordinaten**	2723971 / 1260839		

Beschrieb Hecke auf Geländekante unterhalb Gärtensberg.

Bisher geschützt (SV 92/94)
☒ Ja ☐ Nein

Handlungsbedarf mittel

Ökologie	**Landschaft**	**Einstufung**	**Bemerkung**	**Status**
☒ hoch	☒ hoch	◉ schützenswert		○ aufnehmen
☒ mittel	☒ mittel	○ bemerkenswert		◉ beibehalten
☐ gering	☐ gering	○ nicht schützenswert		○ nicht aufnehmen
				○ entlassen

Bemerkung Gemeindekommission

Verstoss, Mitteilung an Bewirtschafter. Fehlender Teil soll nachwachsen oder wiederhergestellt werden.

Plan mit Ortholuftbild (2014/19)

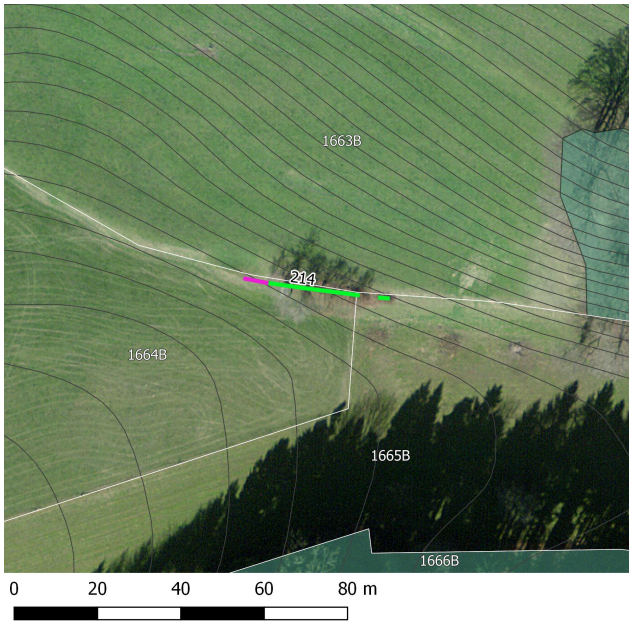

Übersichtsplan

Aktuelles Foto (2018)

Artenliste

dominierend, regelmässig, selten

- Corylus avellana (Haselstrauch)
- Sambucus nigra (Schwarzer Holunder)
- Prunus spinosa (Schwarzdorn)
- Euonymus europaea (Gemeines Pfaffenhütchen)
- Prunus padus (Gewöhnliche Traubenkirsche)
- Populus tremula (Zitterpappel)
- Cornus sanguinea (Hartriegel)
- Prunus avium (Kirsche)
- Rosa sp. (Heckenrose)

Inventar Hecken

Erlass Stadtrat vom 31.08.2022, Freigabe zur öffentlichen Auflage

Zustand aktuell

Bemerkung (+/-)

Verstoss Westlich fehlt ein Teil.

Ziele/ Massnahmen Lücke(n) wieder zuwachsen lassen und fehlenden Teil nachpflanzen.

invasive Neophyten	keine	**Vorw. einheim. Gehölze**	◉ Ja ○ Nein
Vielfalt	mässig artenreich	**Qualität II erreicht**	○ Ja ◉ Nein
Länge [m]	29	Im Vergleich zum Ausgangszustand:	kürzer
Lücken	lückig	Im Vergleich zum Ausgangszustand:	schlechter / lückiger

Ausgangszustand bei Erlass der SV

Objekttyp	**Länge [m]** (Ortho)	28	**Lücken** (Ortho)	durchgehend
HFUG	**Länge [m]** (SV)	40	**Lage** (im Vergleich zur Geometrie der gültigen SV)	identisch
Bemerkung				

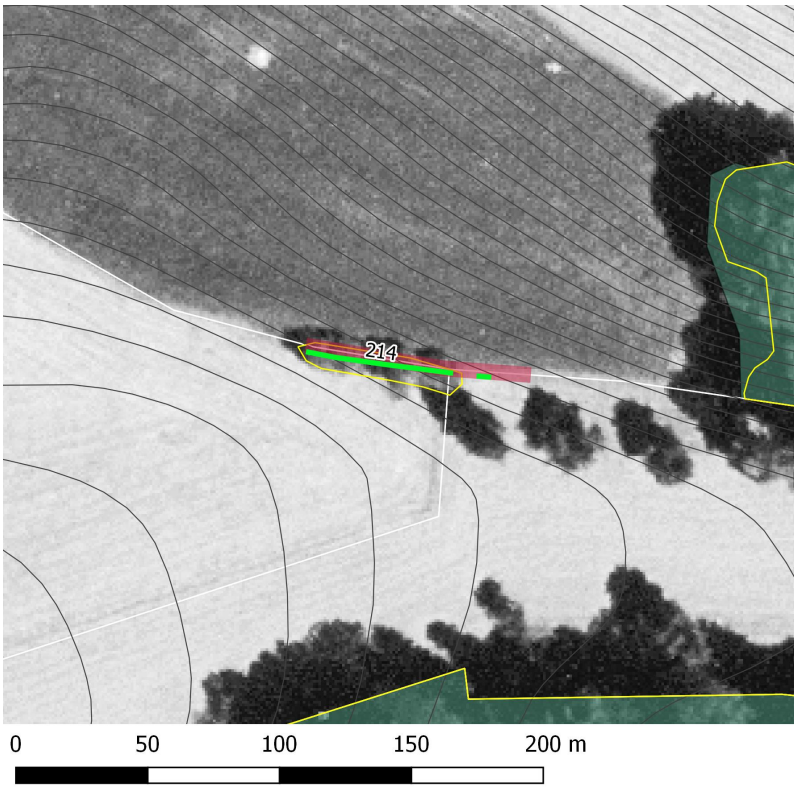

Plan mit bisheriger SV und Luftbild aus dem Jahr 1996.

Erfasst durch	GeOs GmbH, Degersheim
Feldaufnahme am	22.02.2018