Inventar Hecken

Erlass Stadtrat vom 31.08.2022, Freigabe zur öffentlichen Auflage

Objekttyp	Niederhecke	**Objekt-Nr.**	HFUG 212	**Parzelle(n)**	1617B 1630B 1641B
Flurname	Reckholder	**Koordinaten**	2723385 / 1261108		

Beschrieb Hecke auf Parzellengrenze am Waldrand.

Bisher geschützt (SV 92/94)
☐ Ja ☒ Nein

Handlungsbedarf kein

Ökologie	**Landschaft**	**Einstufung**	**Bemerkung**	**Status**
☐ hoch	☐ hoch	◉ schützenswert		◉ aufnehmen
☒ mittel	☐ mittel	○ bemerkenswert		○ beibehalten
☐ gering	☒ gering	○ nicht schützenswert		○ nicht aufnehmen
				○ entlassen

Bemerkung Gemeindekommission

Plan mit Ortholuftbild (2014/19)

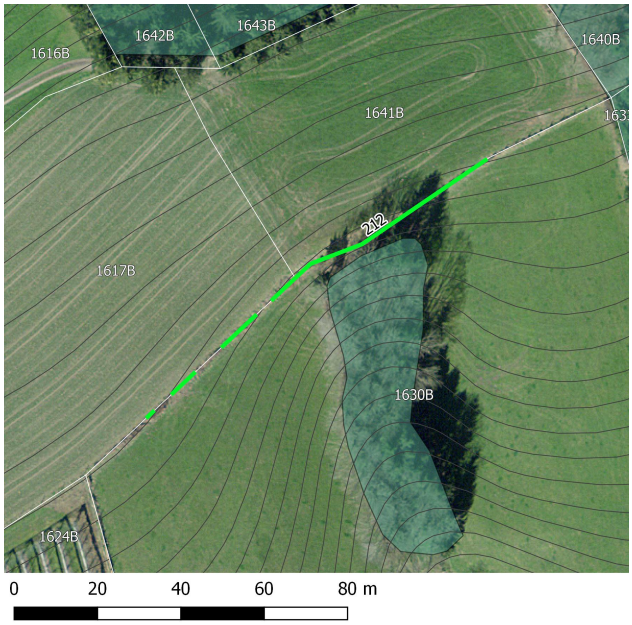

Aktuelles Foto (2018)

Übersichtsplan

Artenliste

dominierend, regelmässig, selten

- Fraxinus excelsior (Gemeine Esche)
- Viburnum opulus (Gewöhnlicher Schneeball)
- Cornus sanguinea (Hartriegel)
- Sambucus nigra (Schwarzer Holunder)
- Juglans regia (Walnussbaum)
- Corylus avellana (Haselstrauch)
- Salix sp. (Weide)
- Prunus padus (Gewöhnliche Traubenkirsche)
- Prunus spinosa (Schwarzdorn)

Inventar Hecken

Erlass Stadtrat vom 31.08.2022, Freigabe zur öffentlichen Auflage

Zustand aktuell

Bemerkung (+/-)

Verstoss

Ziele/ Massnahmen

invasive Neophyten	keine	**Vorw. einheim. Gehölze**	◉ Ja ○ Nein
Vielfalt	mässig artenreich	**Qualität II erreicht**	○ Ja ◉ Nein
Länge [m]	81		
Lücken	lückig		

Erfasst durch	GeOs GmbH, Degersheim
Feldaufnahme am	20.02.2018