# Inventar Hecken

Erlass Stadtrat vom 31.08.2022, Freigabe zur öffentlichen Auflage

| | | | | | |
|---|---|---|---|---|---|
| **Objekttyp** | Baumhecke | **Objekt-Nr.** | HFUG 211 | **Parzelle(n)** | 1629B |
| **Flurname** | Bilchli | **Koordinaten** | 2723272 / 1260856 | | |

**Beschrieb** Waldfortsatz bei Staffrüti.

**Bisher geschützt (SV 92/94)**
☐ Ja ☒ Nein

**Handlungsbedarf** kein

| **Ökologie** | **Landschaft** | **Einstufung** | **Bemerkung** | **Status** |
|---|---|---|---|---|
| ☒ hoch | ☒ hoch | ◉ schützenswert | | ◉ aufnehmen |
| ☒ mittel | ☒ mittel | ○ bemerkenswert | | ○ beibehalten |
| ☐ gering | ☐ gering | ○ nicht schützenswert | | ○ nicht aufnehmen |
| | | | | ○ entlassen |

**Bemerkung Gemeindekommission**

**Plan mit Ortholuftbild (2014/19)**

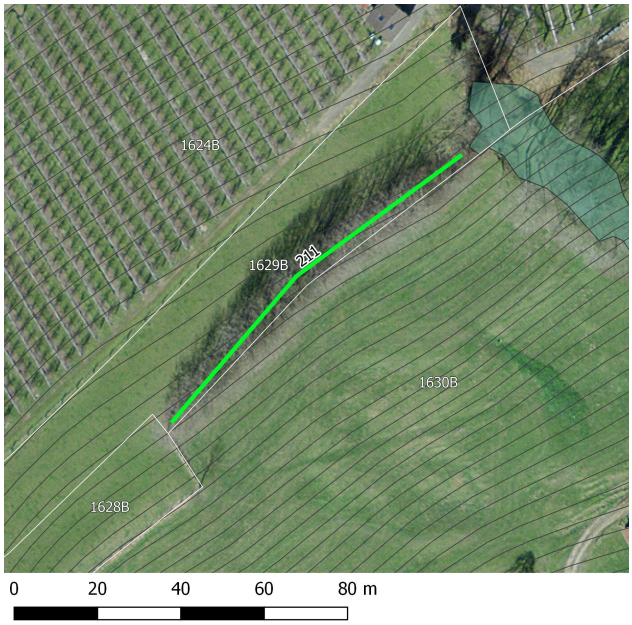


**Übersichtsplan**

**Aktuelles Foto (2018)**

**Artenliste**

**dominierend**, regelmässig, selten

Corylus avellana (Haselstrauch)
Sambucus nigra (Schwarzer Holunder)
Prunus padus (Gewöhnliche Traubenkirsche)
Fraxinus excelsior (Gemeine Esche)
Tilia sp. (Linde)
**Populus tremula (Zitterpappel)**
Viburnum lantana (Wolliger Schneeball)
Cornus sanguinea (Hartriegel)
Lonicera xylosteum (Rote Heckenkirsche)
Rosa sp. (Heckenrose)

# Inventar Hecken

Erlass Stadtrat vom 31.08.2022, Freigabe zur öffentlichen Auflage

## Zustand aktuell

**Bemerkung** (+/-)

**Verstoss**

**Ziele/ Massnahmen**

| | | | |
|---|---|---|---|
| **invasive Neophyten** | keine | **Vorw. einheim. Gehölze** | ◉ Ja ○ Nein |
| **Vielfalt** | mässig artenreich | **Qualität II erreicht** | ○ Ja ◉ Nein |
| **Länge [m]** | 94 | | |
| **Lücken** | durchgehend | | |

| | |
|---|---|
| **Erfasst durch** | GeOs GmbH, Degersheim |
| **Feldaufnahme am** | 20.02.2018 |