Inventar Hecken

Erlass Stadtrat vom 31.08.2022, Freigabe zur öffentlichen Auflage

Objekttyp	Niederhecke	**Objekt-Nr.**	HFUG 210	**Parzelle(n)**	1453B 1627B
Flurname	Bilchli	**Koordinaten**	2723217 / 1260583		

Beschrieb Hecke auf Parzellengrenze am Waldrand.

Bisher geschützt (SV 92/94)
☐ Ja ☒ Nein

Handlungsbedarf kein

Ökologie	**Landschaft**	**Einstufung**	**Bemerkung**	**Status**
☐ hoch	☒ hoch	◉ schützenswert		◉ aufnehmen
☒ mittel	☒ mittel	○ bemerkenswert		○ beibehalten
☐ gering	☐ gering	○ nicht schützenswert		○ nicht aufnehmen
				○ entlassen

Bemerkung Gemeindekommission

Plan mit Ortholuftbild (2014/19)

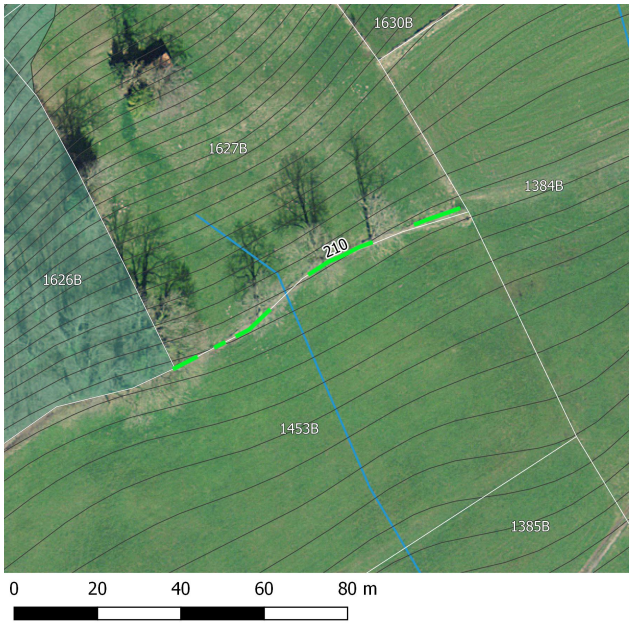

Übersichtsplan

Aktuelles Foto (2018)

Artenliste

dominierend, regelmässig, selten

- Ligustrum vulgare (Gemeiner Liguster)
- Fraxinus excelsior (Gemeine Esche)
- Euonymus europaea (Gemeines Pfaffenhütchen)
- Acer campestre (Feldahorn)
- Cornus sanguinea (Hartriegel)
- Prunus spinosa (Schwarzdorn)
- Sambucus nigra (Schwarzer Holunder)

Inventar Hecken

Erlass Stadtrat vom 31.08.2022, Freigabe zur öffentlichen Auflage

Zustand aktuell

Bemerkung (+/-) Mit 3 grossen Eschen.

Verstoss

Ziele/ Massnahmen Lücke(n) wieder zuwachsen lassen.

invasive Neophyten	keine	**Vorw. einheim. Gehölze**	◉ Ja ○ Nein
Vielfalt	mässig artenreich	**Qualität II erreicht**	○ Ja ◉ Nein
Länge [m]	45		
Lücken	lückig		

Erfasst durch GeOs GmbH, Degersheim

Feldaufnahme am 22.02.2018