Inventar Feldgehölze

Erlass Stadtrat vom 31.08.2022, Freigabe zur öffentlichen Auflage

Objekttyp	Feldgehölz	**Objekt-Nr.**	HFUG 20	**Parzelle(n)**	3391W
Flurname	Städeli	**Koordinaten**	2721791 / 1259377		

Beschrieb Wildgewachsenes Feldgehölz mitten im Städeli-Quartier.

Bisher geschützt (SV 92/94)
☒ Ja ☐ Nein

Handlungsbedarf kein

Ökologie	**Landschaft**	**Einstufung**	**Bemerkung**	**Status**
☒ hoch	☐ hoch	◉ schützenswert	Ökologisch wertvolles Objekt.	○ aufnehmen
☒ mittel	☒ mittel	○ bemerkenswert		◉ beibehalten
☐ gering	☒ gering	○ nicht schützenswert		○ nicht aufnehmen
				○ entlassen

Bemerkung Gemeindekommission

Aktuelles Foto (2018)

Übersichtsplan

Artenliste

dominierend, regelmässig, selten

Quercus robur (Stieleiche)

Malus domestica (Kultur-Apfelbaum)

Plan mit Ortholuftbild (2014/19)

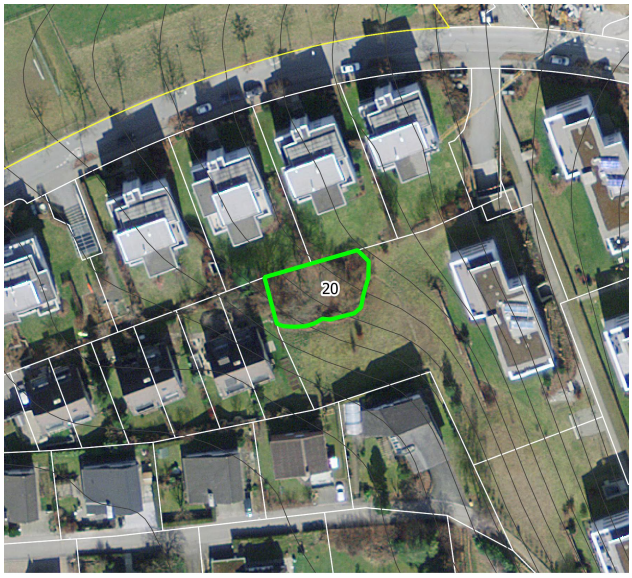

0 50 100 150 200 m

Inventar Feldgehölze

Erlass Stadtrat vom 31.08.2022, Freigabe zur öffentlichen Auflage

Zustand aktuell

Bemerkung (+/-): 5 Bäume, Objekt hat sich zu Feldgehölz entwickelt. Eine grosse, kranke Eiche.

Verstoss:

Ziele/ Massnahmen:

Vorw. einheim. Gehölze ◉ Ja ○ Nein

Vielfalt artenarm

invasive Neophyten keine

Ausdehnung identisch
(Im Vergleich zum Ausgangszustand)

Ausgangszustand bei Erlass der SV

Objekttyp
EBG

Länge (Ortho)

Länge SV

Lücken (Ortho)

Lage ungenau
(im Vergleich zur Geometrie der gültigen SV)

Bemerkung

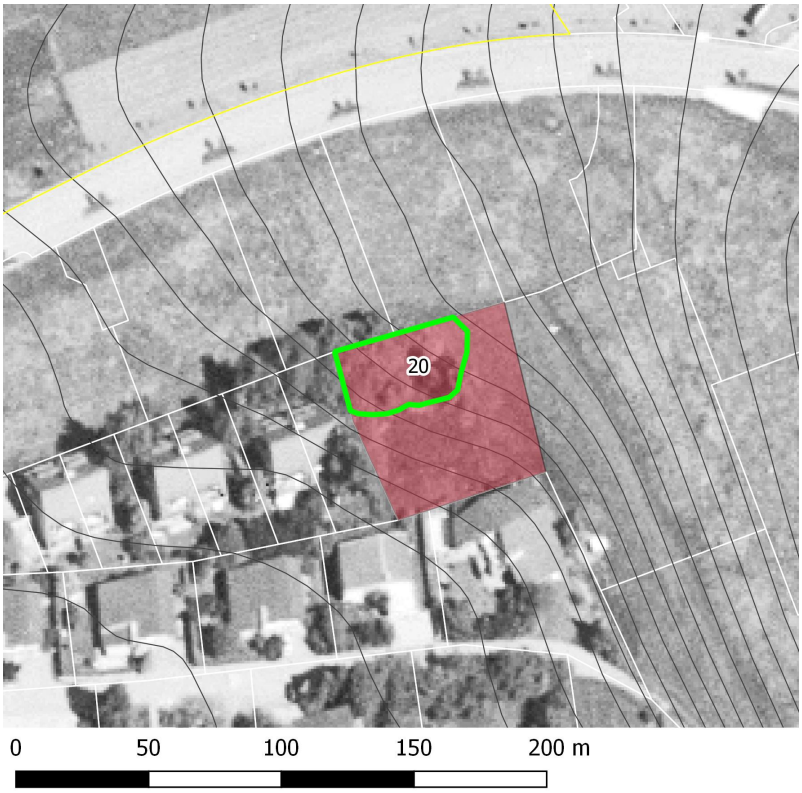

Plan mit bisheriger SV und Luftbild aus dem Jahr 1996.

Erfasst durch GeOs GmbH, Degersheim

Feldaufnahme am 24.05.2018