Inventar Ufergehölze

Erlass Stadtrat vom 31.08.2022, Freigabe zur öffentlichen Auflage

Objekttyp	Ufergehölz	**Objekt-Nr.**	HFUG 205	**Parzelle(n)**	1326B
Flurname	Zelgli	**Koordinaten**	2722654 / 1260719		

Beschrieb Einseitiges Ufergehölz entlang Graben bei Boxloo.

Bisher geschützt (SV 92/94)

☐ Ja ☒ Nein

Handlungsbedarf kein

Ökologie	**Landschaft**	**Einstufung**	**Bemerkung**	**Status**
☐ hoch	☐ hoch	◉ schützenswert		◉ aufnehmen
☒ mittel	☐ mittel	○ bemerkenswert		○ beibehalten
☐ gering	☒ gering	○ nicht schützenswert		○ nicht aufnehmen
				○ entlassen

Bemerkung Gemeindekommission

Plan mit Ortholuftbild (2014/19)

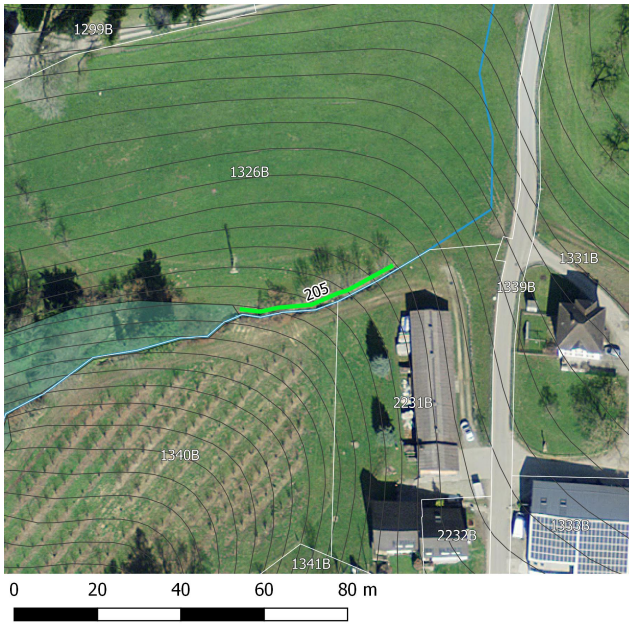

Übersichtsplan

Aktuelles Foto (2018)

Artenliste

dominierend, regelmässig, selten

Fraxinus excelsior (Gemeine Esche)

Corylus avellana (Haselstrauch)

Salix sp. (Weide)

Lonicera xylosteum (Rote Heckenkirsche)

Inventar Ufergehölze

Erlass Stadtrat vom 31.08.2022, Freigabe zur öffentlichen Auflage

Zustand aktuell

Bemerkung (+/-)

Verstoss

Ziele/ Massnahmen

invasive Neophyten	keine	**Vorw. einheim. Gehölze**	◉ Ja ○ Nein
Vielfalt	artenarm	**Qualität II erreicht**	○ Ja ◉ Nein
Länge [m]	38		
Lücken	durchgehend		

Erfasst durch	GeOs GmbH, Degersheim
Feldaufnahme am	20.02.2018