# Inventar Hecken

Erlass Stadtrat vom 31.08.2022, Freigabe zur öffentlichen Auflage

| | | | | | |
|---|---|---|---|---|---|
| **Objekttyp** | Niederhecke | **Objekt-Nr.** | HFUG 204 | **Parzelle(n)** | 1303B |
| **Flurname** | Zelgli | **Koordinaten** | 2722224 / 1260741 | | |

**Beschrieb** Auf beweidetem Bord spontan aufgekommenes Gehölz.

**Bisher geschützt (SV 92/94)**
☐ Ja ☒ Nein

**Handlungsbedarf** kein

| **Ökologie** | **Landschaft** | **Einstufung** | **Bemerkung** | **Status** |
|---|---|---|---|---|
| ☐ hoch | ☐ hoch | ○ schützenswert | Hecke sehr kurz. | ○ aufnehmen |
| ☒ mittel | ☐ mittel | ● bemerkenswert | | ○ beibehalten |
| ☐ gering | ☒ gering | ○ nicht schützenswert | | ● nicht aufnehmen |
| | | | | ○ entlassen |

**Bemerkung Gemeindekommission**

Objekt zu klein, daher keine Neuaufnahme.

**Plan mit Ortholuftbild (2014/19)**

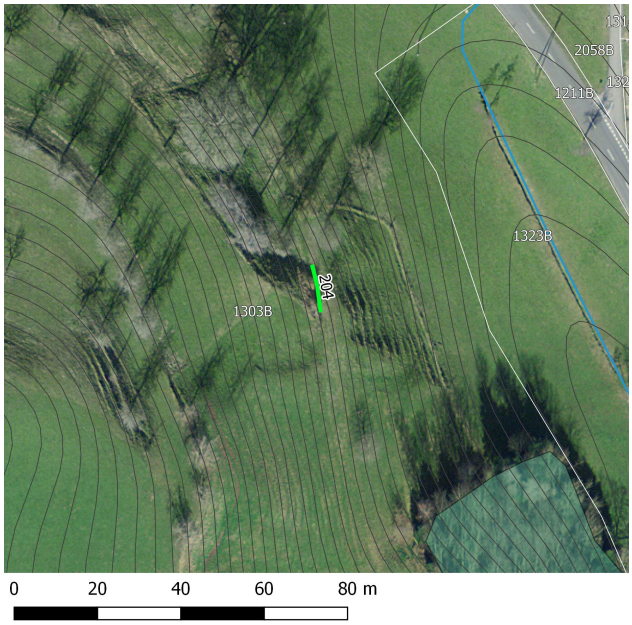


**Übersichtsplan**

**Aktuelles Foto (2018)**

**Artenliste**

**dominierend**, regelmässig, selten

- Fraxinus excelsior (Gemeine Esche)
- Rosa sp. (Heckenrose)
- Sambucus nigra (Schwarzer Holunder)
- Salix sp. (Weide)
- Pinus sylvestris (Wald-Föhre)
- Quercus robur (Stieleiche)
- Crataegus sp. (Weissdorn)

# Inventar Hecken

Erlass Stadtrat vom 31.08.2022, Freigabe zur öffentlichen Auflage

## Zustand aktuell

**Bemerkung** (+/-)

**Verstoss**

**Ziele/ Massnahmen**

| | | | |
|---|---|---|---|
| **invasive Neophyten** | keine | **Vorw. einheim. Gehölze** | ◉ Ja ○ Nein |
| **Vielfalt** | artenarm | **Qualität II erreicht** | ○ Ja ◉ Nein |
| **Länge [m]** | 11 | | |
| **Lücken** | durchgehend | | |

| | |
|---|---|
| **Erfasst durch** | GeOs GmbH, Degersheim |
| **Feldaufnahme am** | 20.02.2018 |