Inventar Hecken

Erlass Stadtrat vom 31.08.2022, Freigabe zur öffentlichen Auflage

Objekttyp	Niederhecke	**Objekt-Nr.**	HFUG 203	**Parzelle(n)**	913B 914B 925B
Flurname	Muggenbüel	**Koordinaten**	2721941 / 1260628		

Beschrieb Hecke auf Weideland, mit einigen grossen Bäumen.

Bisher geschützt (SV 92/94)
☒ Ja ☐ Nein

Handlungsbedarf gering

Ökologie	**Landschaft**	**Einstufung**	**Bemerkung**	**Status**
☒ hoch	☒ hoch	◉ schützenswert		○ aufnehmen
☐ mittel	☐ mittel	○ bemerkenswert		◉ beibehalten
☐ gering	☐ gering	○ nicht schützenswert		○ nicht aufnehmen
				○ entlassen

Bemerkung Gemeindekommission

Leichter Verstoss, Mitteilung an Bewirtschafter durch Gemeinde. Fehlende Teile sollen nachgewachsen lassen werden.

Plan mit Ortholuftbild (2014/19)

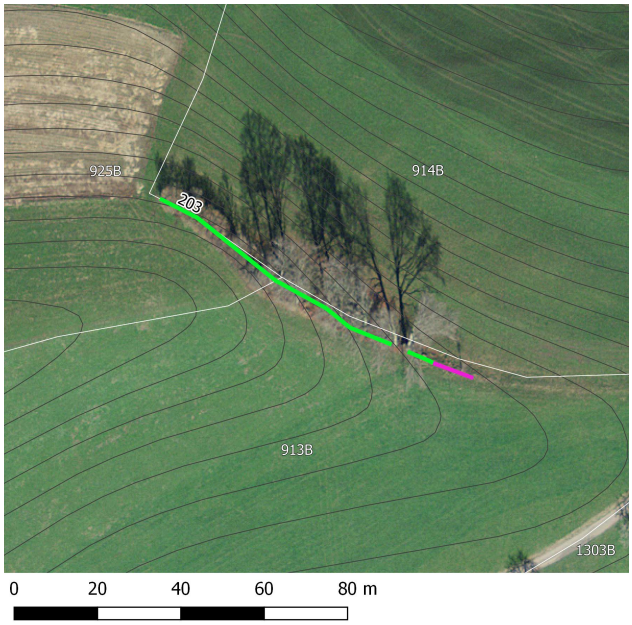

Übersichtsplan

Aktuelles Foto (2018)

Artenliste

dominierend, regelmässig, selten

- Corylus avellana (Haselstrauch)
- Fagus sylvatica (Rotbuche)
- Quercus robur (Stieleiche)
- Sambucus nigra (Schwarzer Holunder)
- Fraxinus excelsior (Gemeine Esche)
- Ligustrum vulgare (Gemeiner Liguster)
- Euonymus europaea (Gemeines Pfaffenhütchen)
- Viburnum lantana (Wolliger Schneeball)
- Rosa sp. (Heckenrose)
- Prunus padus (Gewöhnliche Traubenkirsche)
- Cornus sanguinea (Hartriegel)
- Lonicera xylosteum (Rote Heckenkirsche)

Inventar Hecken

Erlass Stadtrat vom 31.08.2022, Freigabe zur öffentlichen Auflage

Zustand aktuell

Bemerkung (+/-)

Verstoss Wurde auf östlicher Seite gekürzt. Komposthaufen oben an Hecke.

Ziele/ Massnahmen

invasive Neophyten	keine	**Vorw. einheim. Gehölze**	◉ Ja ○ Nein
Vielfalt	artenreich	**Qualität II erreicht**	○ Ja ◉ Nein
Länge [m]	81	Im Vergleich zum Ausgangszustand:	kürzer
Lücken	lückig	Im Vergleich zum Ausgangszustand:	schlechter / lückiger

Ausgangszustand bei Erlass der SV

Objekttyp	**Länge [m]** (Ortho)	86	**Lücken** (Ortho)	durchgehend
HFUG	**Länge [m]** (SV)	96	**Lage** (im Vergleich zur Geometrie der gültigen SV)	ungenau
Bemerkung				

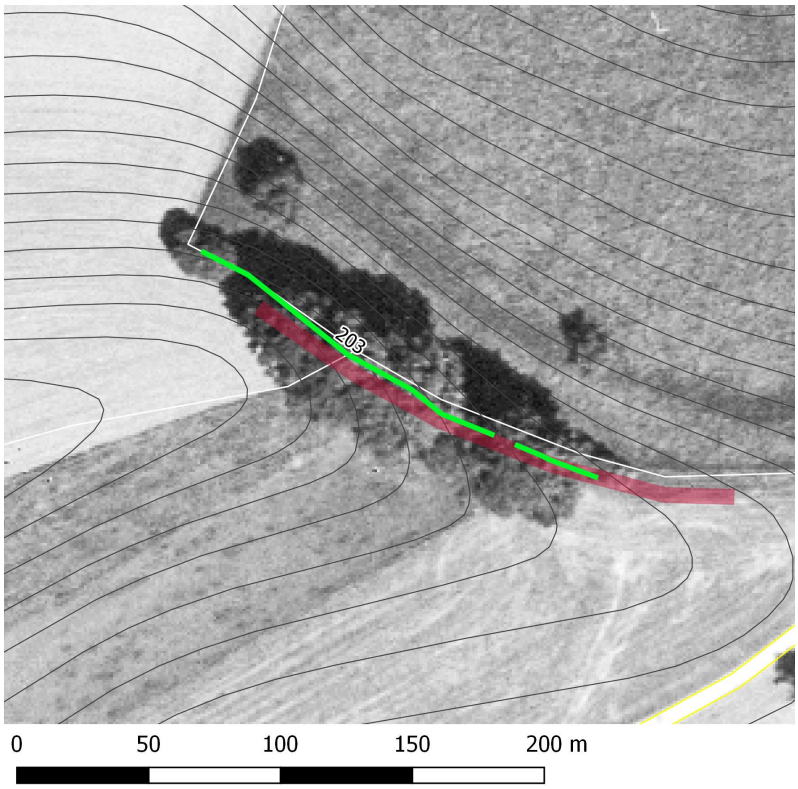

Plan mit bisheriger SV und Luftbild aus dem Jahr 1996.

Erfasst durch GeOs GmbH, Degersheim

Feldaufnahme am 14.02.2018