Inventar Hecken

Erlass Stadtrat vom 31.08.2022, Freigabe zur öffentlichen Auflage

Objekttyp	Niederhecke	**Objekt-Nr.**	HFUG 1	**Parzelle(n)**	1180B
Flurname	AMP	**Koordinaten**	2719878 / 1260423		

Beschrieb Hecke auf Böschung innerhalb Armeegelände AMP.

Bisher geschützt (SV 92/94)
☐ Ja ☒ Nein

Handlungsbedarf kein

Ökologie	**Landschaft**	**Einstufung**	**Bemerkung**	**Status**
☐ hoch	☐ hoch	◉ schützenswert		◉ aufnehmen
☒ mittel	☒ mittel	○ bemerkenswert		○ beibehalten
☐ gering	☒ gering	○ nicht schützenswert		○ nicht aufnehmen
				○ entlassen

Bemerkung Gemeindekommission

AMP-Gelände

Plan mit Ortholuftbild (2014/19)

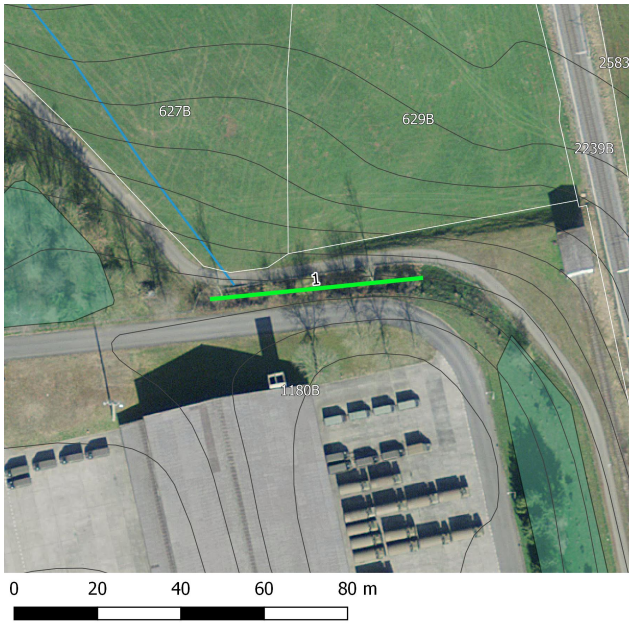

Übersichtsplan

Aktuelles Foto (2018)

Artenliste

dominierend, regelmässig, selten

- Corylus avellana (Haselstrauch)
- Fraxinus excelsior (Gemeine Esche)
- Viburnum lantana (Wolliger Schneeball)
- Acer platanoides (Spitz-Ahorn)
- Euonymus europaea (Gemeines Pfaffenhütchen)
- Cornus mas (Kornelkirsche)
- Cornus sanguinea (Hartriegel)
- Acer campestre (Feldahorn)
- Ligustrum vulgare (Gemeiner Liguster)
- Fagus sylvatica (Rotbuche)

Inventar Hecken

Erlass Stadtrat vom 31.08.2022, Freigabe zur öffentlichen Auflage

Zustand aktuell

Bemerkung (+/-)

Verstoss

Ziele/ Massnahmen

invasive Neophyten	keine	**Vorw. einheim. Gehölze**	◉ Ja ○ Nein
Vielfalt	mässig artenreich	**Qualität II erreicht**	○ Ja ◉ Nein
Länge [m]	50		
Lücken	durchgehend		

Erfasst durch	GeOs GmbH, Degersheim
Feldaufnahme am	14.03.2018